

Volumi e tempi di attesa per la chirurgia programmata in Toscana: Rapporto

Aprile 2022



ARS TOSCANA
agenzia regionale di sanità



A cura di:

Valeria Di Fabrizio, Fabrizio Gemmi, Claudia Szasz
Osservatorio qualità ed equità, ARS Toscana

Editing e impaginazione:

Caterina Baldocchi

Soluzioni web, data visualization e documentazione scientifica, ARS Toscana

INTRODUZIONE

L'attività chirurgica (specialmente quella programmata) risente in maniera profonda delle modificazioni di attività indotte dalla pandemia in corso. Per questo, il termine di paragone di questo rapporto resta sempre il 2019 e, nelle parti riferite alla Toscana nel suo insieme, è riportato l'andamento mensile degli indicatori misurati.

Questo rapporto, basato sui flussi delle schede di dimissione ospedaliera¹ (SDO) e del percorso chirurgico² (RFC165) presenta:

1. L'attività chirurgica in Toscana. Confronto anni 2019, 2020 e 2021	5
2. Chirurgia oncologica, anni 2019, 2020 e 2021	8
○ 2.1 Volumi e tempi di attesa, interventi per tumore maligno della mammella	9
○ 2.2 Volumi e tempi di attesa, interventi per tumore maligno del colon	11
○ 2.3 Volumi e tempi di attesa, interventi per tumore maligno del retto	13
○ 2.4 Volumi e tempi di attesa, interventi per tumore maligno del polmone	15
○ 2.5 Volumi e tempi di attesa, interventi per tumore maligno della tiroide	17
○ 2.6 Volumi e tempi di attesa, interventi per tumore maligno del rene	19
○ 2.7 Volumi e tempi di attesa, interventi per tumore maligno della prostata	21
○ 2.8 Volumi e tempi di attesa, interventi per tumore maligno dell'utero	23
3. Chirurgia non oncologica, anni 2019, 2020 e 2021	25
○ 3.1 Volumi e tempi di attesa, interventi di protesi d'anca (primo impianto)	26
○ 3.2 Volumi e tempi di attesa, interventi di protesi di ginocchio (primo impianto)	29
○ 3.3 Volumi e tempi di attesa, interventi di colecistectomia	32
○ 3.4 Volumi e tempi di attesa, interventi di ernia	35
○ 3.5 Volumi e tempi di attesa, interventi alla tiroide	38

¹ Il flusso SDO in questo rapporto è usato per le tabelle dei volumi operatori e tempi di attesa ex post, per singola tipologia di intervento e ospedale. Nell'intestazione delle tabelle compare la precisazione: *tutti gli ospedali*.

² Il flusso RFC165 in questo rapporto è usato per tutte le tabelle e grafici che riportano valori complessivi dell'erogato in Regione Toscana: è stato scelto per le descrizioni mensili, per la maggior tempestività di registrazione; tuttavia al momento è implementato solo per gli ospedali pubblici, come indicato nelle didascalie e nel testo.

1. L'ATTIVITÀ CHIRURGICA IN TOSCANA CONFRONTO ANNI 2019, 2020 E 2021

Confrontando l'andamento mensile degli interventi chirurgici (urgenti e programmati, in ricovero e ambulatoriali) effettuati negli ospedali pubblici della Regione Toscana si nota la marcata riduzione complessiva degli interventi nei mesi di marzo, aprile e maggio 2020 rispetto agli stessi mesi del 2019 (-56,1% marzo, -67,6% aprile e - 59% maggio).

Nel 2021 l'attività chirurgica rimane sempre al di sotto dei livelli di base: complessivamente la riduzione sul 2019 è del 23,5% (-70.565 interventi) e il recupero sul 2020 del 3,5% (**Figura 1**).

Figura 1. Volumi mensili di attività chirurgica (ospedali pubblici, ricoveri e chirurgia ambulatoriale), gennaio-dicembre 2019, 2020 e 2021

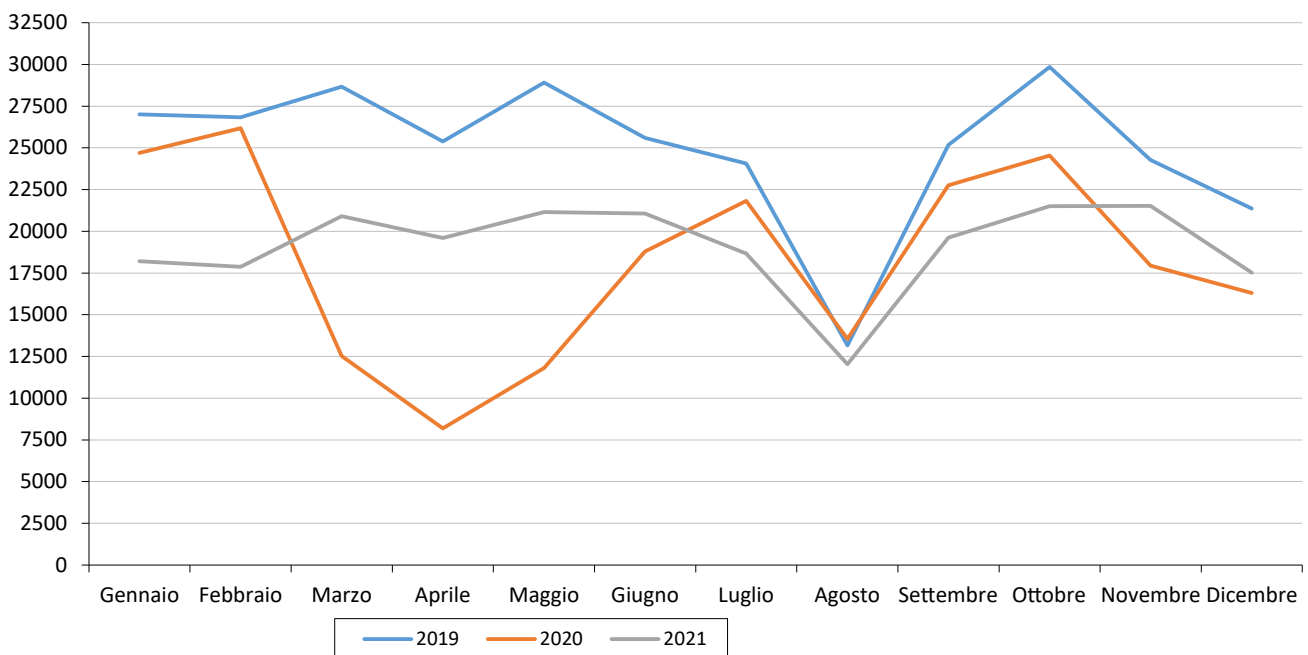

Andamento simile si rileva per la chirurgia programmata eseguita in regime di ricovero (**Figura 2**): i mesi di marzo, aprile e maggio 2020 mostrano una perdita, rispettivamente, del 55,6% / 67,2% / 57,4% rispetto agli stessi mesi del 2019.

Il 2021 presenta una riduzione di attività rispetto al 2020 (-4%; -2.470 casi) mentre il delta negativo con il 2019 assomma a -44.226 casi (-30,1%).

Figura 2. Volumi mensili di chirurgia programmata (ricoveri, ospedali pubblici), gennaio-dicembre 2019, 2020 e 2021

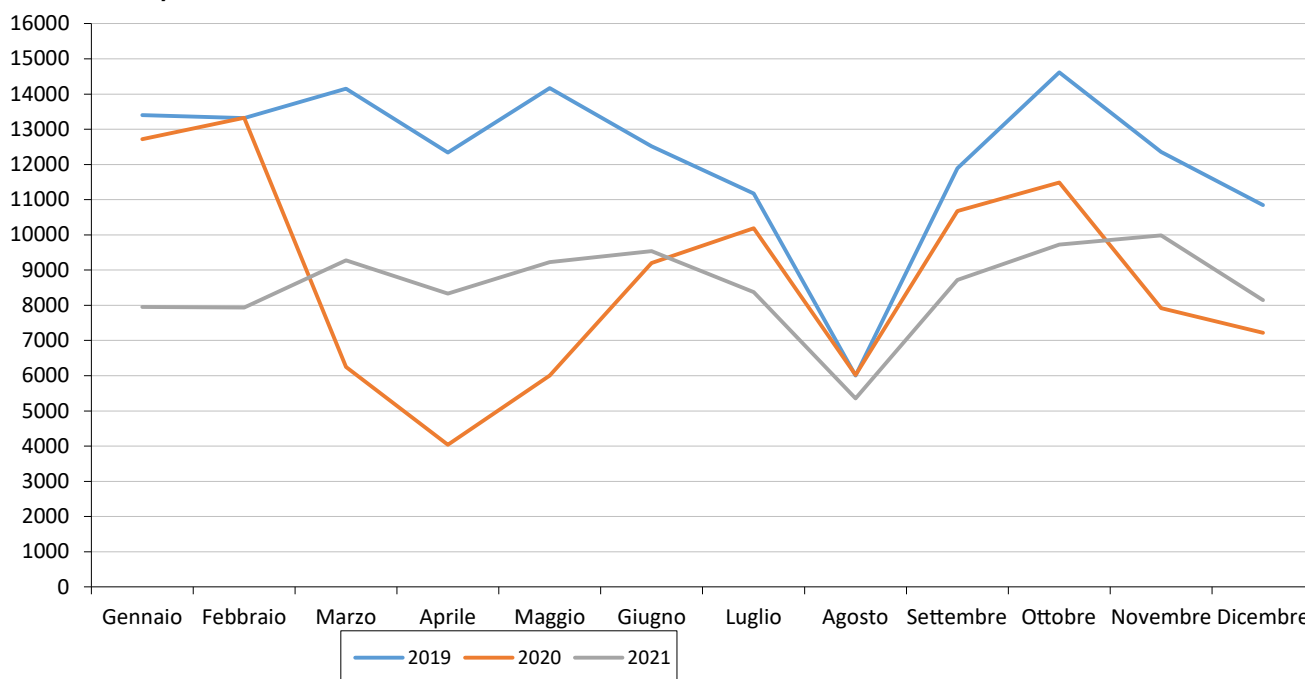

Per la chirurgia in regime di urgenza (**Figura 3**) le variazioni nei tre anni in esame sono meno marcate, anche se si notano riduzioni significative di attività nei mesi di marzo (-21,2%), aprile (-21,8%) e maggio 2020 (-13,7%). Nel 2021 gli interventi in urgenza diminuiscono del 7,2% (-2.835 casi) rispetto al 2020 e del 16,3% (-7.138 casi) sul 2019.

Figura 3. Volumi mensili di chirurgia in urgenza, (ospedali pubblici) gennaio-dicembre 2019, 2020 e 2021

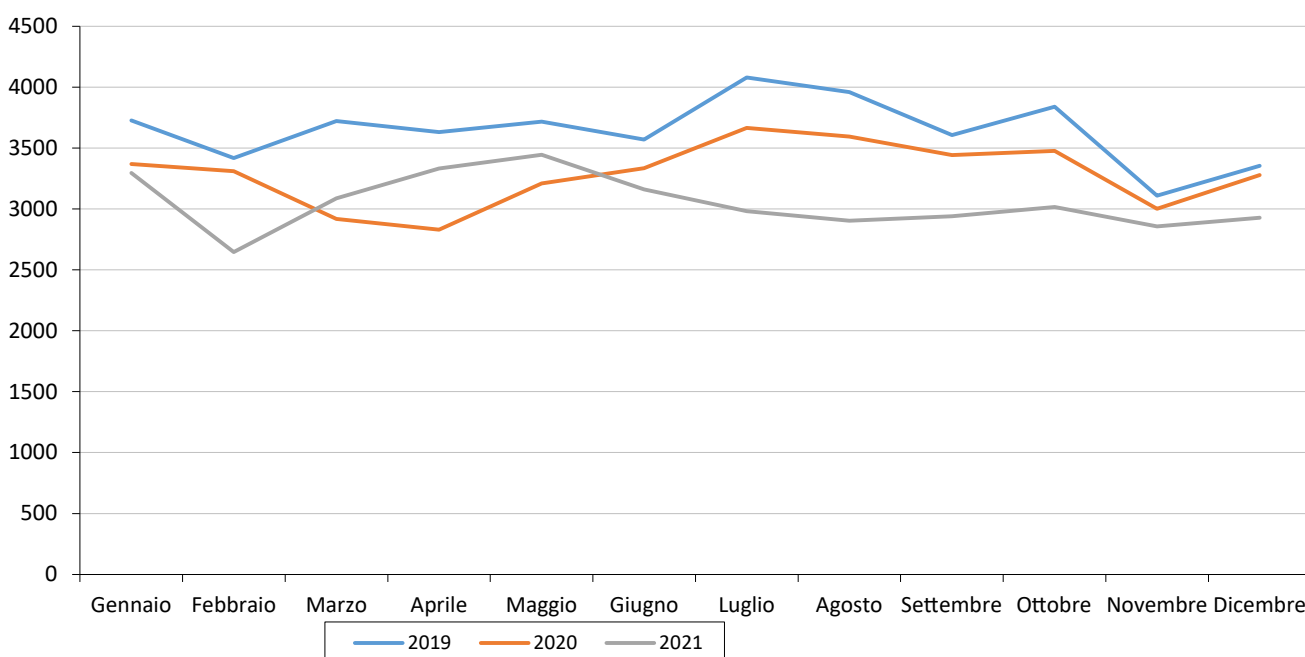

La day surgery ha incrementato i volumi nel 2021 rispetto all'anno precedente (5,2%; 1.809 casi) e conserva una forte riduzione rispetto al 2019 (-32,4%; -18.449 casi) (**Figura 4**).

La chirurgia ambulatoriale nel 2021 ha incrementato fortemente l'attività sull'anno precedente (21,9%; 15.673 casi) ma con una importante riduzione sul 2019 (-12,1%; 11.9821 casi), (Figura 5).

Figura 4. Volumi mensili dei ricoveri in Day Surgery (ospedali pubblici), gennaio-dicembre 2019, 2020 e 2021



Figura 5. Volumi mensili della chirurgia ambulatoriale (ospedali pubblici), gennaio-dicembre 2019, 2020 e 2021



2. CHIRURGIA ONCOLOGICA ANNI 2019, 2020 E 2021

Nel 2021 i volumi di chirurgia oncologica in regime programmato hanno avuto diverso andamento per patologia (**Tabella 1**):

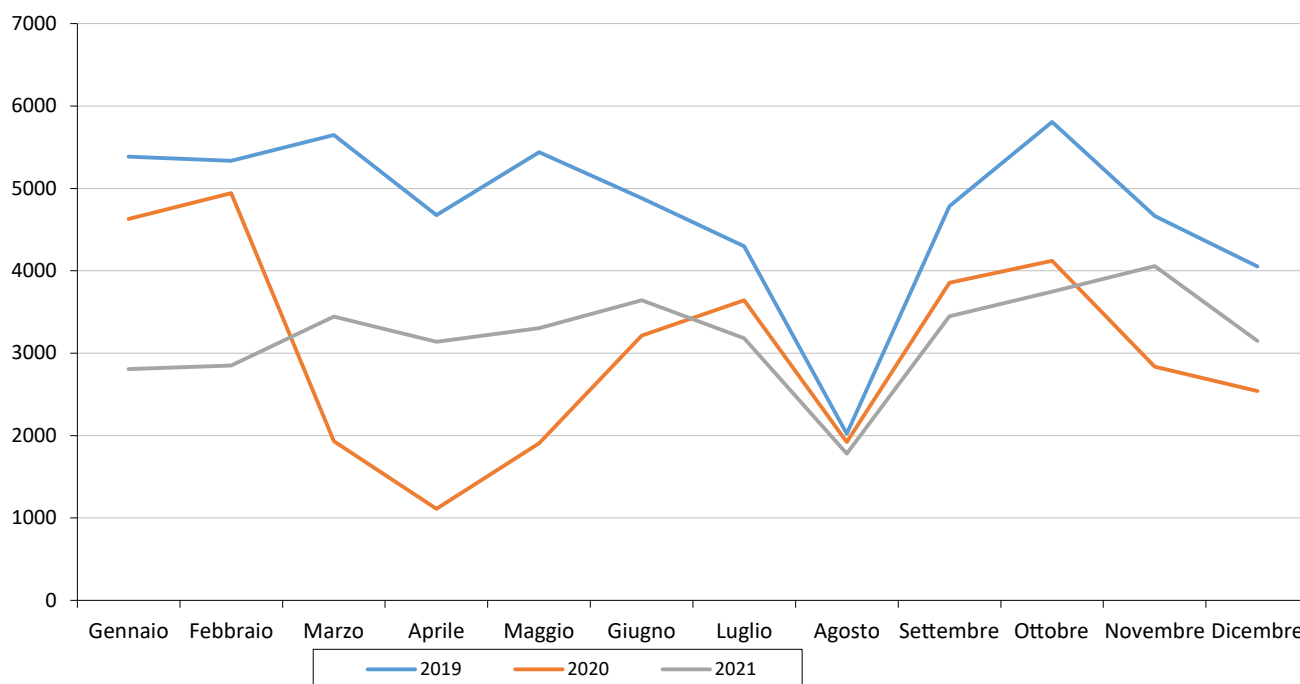
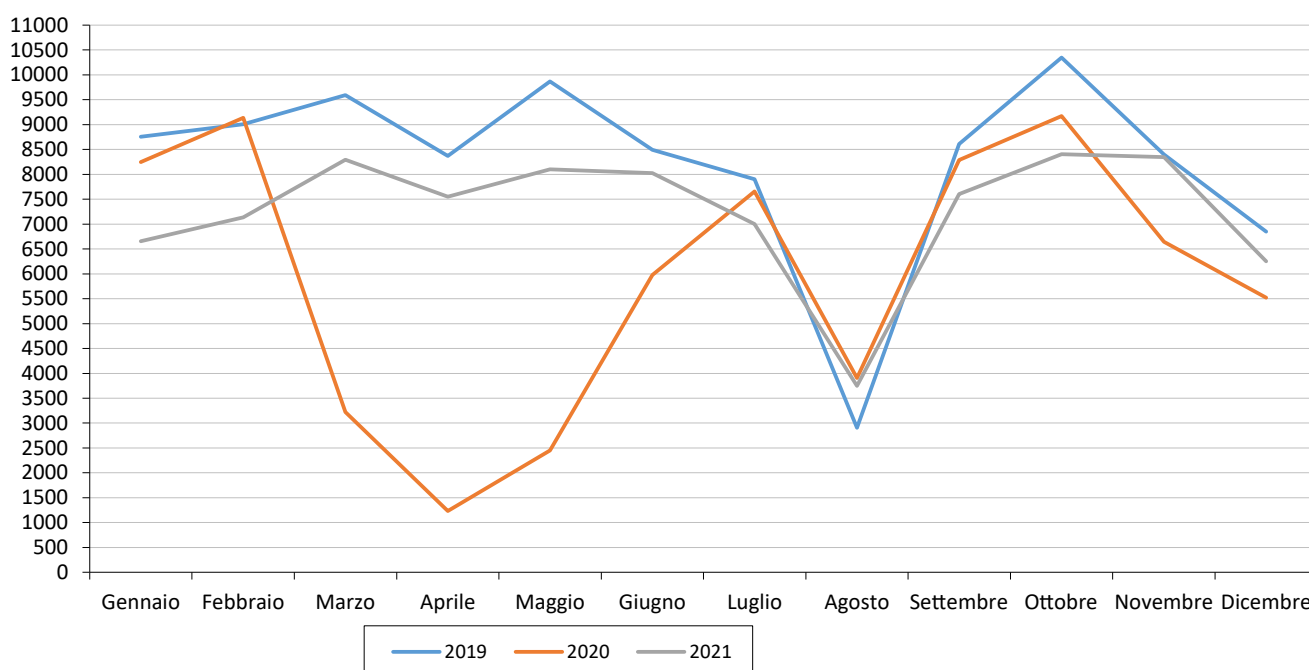
- per la patologia mammaria, del rene e del polmone i volumi operatori, che erano diminuiti nel 2020 sul 2019, sono incrementati nel 2021, senza tornare ai livelli di base;
- per i tumori del colon, del retto, della tiroide, della prostata e dell'utero i volumi di attività del 2021 continuano a diminuire rispetto al 2019 e anche al 2020.

Nel 2021 si rileva una risalita dei tempi di attesa mediani che tornano ai livelli pre-pandemici.

Tabella 1. Volume e tempi di attesa mediani di interventi chirurgici per tumore maligno, eseguiti in regime programmato, Toscana (ospedali pubblici), gennaio-dicembre 2019, 2020 e 2021

	Interventi in regime programmato 2019	Interventi in regime programmato 2020	Interventi in regime programmato 2021	Attesa mediana 2019 [giorni]	Attesa mediana 2020 [giorni]	Attesa mediana 2021 [giorni]
TM mammella	3268	2946	3127	29	23	27
TM colon	1317	1053	980	23	16	21
TM retto	514	458	377	31	24	28
TM tiroide	1018	791	779	29	27	25
TM polmone	625	559	585	29	22	25
TM rene	994	883	898	41	32	41
TM prostata	1158	1019	886	54	35	49
TM utero	425	405	314	28	21	28

2.1 Volumi e tempi di attesa, interventi per tumore maligno della mammella

Volumi mensili e tempi di attesa per interventi per tumore maligno della mammella, (ospedali pubblici) anni 2019, 2020 e 2021

Settimana	anno 2019				anno 2020				anno 2021			
	Volumi totali	Programmati		T. attesa mediana	Volumi totali	Programmati		T. attesa mediana	Volumi totali	Programmati		T. attesa mediana
		N	%			N	%			N	%	
Totale	3811	3268	85,8	29	3310	2946	89,0	23	3533	3127	88,5	27
Gennaio	347	290	83,6	36	320	301	94,1	30	251	226	90,0	31
Febbraio	309	266	86,1	27	311	282	90,7	21	218	192	88,1	25
Marzo	326	273	83,7	25	282	254	90,1	22	295	257	87,1	23
Aprile	317	268	84,5	29	270	233	86,3	23	294	267	90,8	29
Maggio	372	313	84,1	34	196	168	85,7	21	297	258	86,9	25
Giugno	324	267	82,4	29	208	179	86,1	15	323	283	87,6	28
Luglio	334	289	86,5	28	273	246	90,1	21	307	269	87,6	28
Agosto	240	215	89,6	37	207	182	87,9	25	242	211	87,2	29
Settembre	350	296	84,6	39	363	319	87,9	26	349	311	89,1	29
Ottobre	379	332	87,6	29	320	288	90,0	24	338	301	89,1	26
Novembre	253	228	90,1	23	270	241	89,3	27	311	273	87,8	25
Dicembre	260	231	88,8	21	290	253	87,2	27	308	279	90,6	24

Volumi mensili di interventi per tumore della mammella, anni 2019, 2020 e 2021

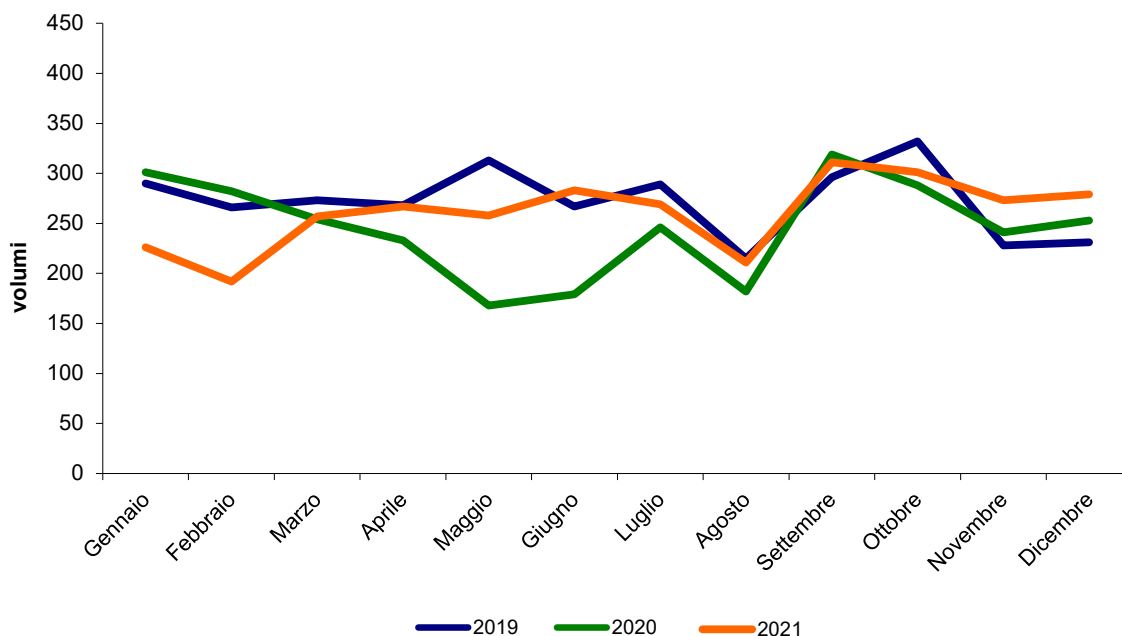

2.1 Volumi e tempi di attesa, interventi per tumore maligno della mammella (segue)

Volumi e tempi di attesa ex-post, (tutti i presidi) interventi per tumore maligno della mammella, anno 2021

Agregazione Presidio e descrizione		N. interventi totali	N. interventi programmati	Tempi di attesa (giorni)			
				Media	Mediana	25° perc	75°perc
Regione	Toscana	4353	4333	25,1	22	15	29
AV Centro	09090301 Complesso Ospedaliero Careggi - CTO (FI)	846	844	26,0	22	13	33
AV Centro	09062901 S.M. Annunziata Bagno a Ripoli	295	293	24,7	26	18	30
AV Centro	09060601 Ospedale San Jacopo	227	226	26,2	27	20	30
AV Centro	09060801 Nuovo Ospedale di Prato S.Stefano	204	204	32,3	27	18	37
AV Centro	09064202 Ospedale S. Giuseppe	178	175	20,4	22	11,5	28
AV Centro	09062701 Nuovo Ospedale Borgo S.Lorenzo (FI)	60	60	12,5	10,5	7	15,5
AV Centro	09021301 Villa Donatello	43	43	7,7	7	5	8
AV Centro	09060701 SS. Cosimo e Damiano Pescia (PT)	7	7	75,7	36	21	168
AV Centro	09063203 S.Giovanni Di Dio-Torregalli (FI)	3	3	29,3	26	22	40
AV Centro	09063201 S. Maria Nuova Firenze	1	1	31,0	31	31	31
AV Nord-Ovest	09090101 Ospedali Pisani (PI)	712	712	19,8	21	15	24
AV Nord-Ovest	09061301 Riuniti Livorno	244	242	22,7	24	18	28
AV Nord-Ovest	09064001 Ospedale Unico Versilia	210	210	29,8	28	22	29
AV Nord-Ovest	09060401 Ospedale San Luca	204	202	22,9	21	18	26
AV Nord-Ovest	09060203 Nuovo ospedale Apuane	184	179	19,4	15	10	21
AV Nord-Ovest	09061001 F.Lotti Pontedera (PI)	128	127	19,0	15	11	21
AV Nord-Ovest	09060901 S. Maria Maddalena Volterra (PI)	8	8	63,5	27	20,5	101,5
AV Nord-Ovest	09023301 San Rossore	5	5	NV	NV	NV	NV
AV Nord-Ovest	09020401 M.D. Barbantini	2	2	11,5	11,5	9	14
AV Nord-Ovest	09023401 Villa Tirrena	1	1	NV	NV	NV	NV
AV Nord-Ovest	09061402 Ospedale Civile di Cecina	1	1	24,0	24	24	24
AV Sud-Est	09090201 Le Scotte Siena	348	348	24,3	22	14	28
AV Sud-Est	09062101 Area Aretina Nord Arezzo	198	198	42,9	36	28	49
AV Sud-Est	09062601 Misericordia Grosseto	164	163	36,8	30	22	39
AV Sud-Est	09062301 S. Andrea Massa M.ma (GR)	76	75	16,9	16,5	3	27
AV Sud-Est	09064101 Ospedale del Valdarno S.Maria della Gruccia	3	3	21,3	16	11	37
AV Sud-Est	09063901 Osp. Riuniti della Val di Chiana	1	1	5,0	5	5	5

2.2 Volumi e tempi di attesa, interventi per tumore maligno del colon

Volumi mensili e tempi di attesa per interventi per tumore maligno del colon (ospedali pubblici), anni 2019, 2020 e 2021

Settimana	anno 2019				anno 2020				anno 2021			
	Volumi totali	Programmati		T. attesa mediana	Volumi totali	Programmati		T. attesa mediana	Volumi totali	Programmati		T. attesa mediana
		N	%			N	%			N	%	
Totale	1688	1317	78,0	23	1345	1053	78,3	16	1216	980	80,6	21
Gennaio	152	124	81,6	27	114	92	80,7	18	131	98	74,8	21
Febbraio	114	94	82,5	23	125	99	79,2	16	92	70	76,1	16
Marzo	126	100	79,4	23	120	106	88,3	17	136	114	83,8	18
Aprile	150	117	78,0	26	77	59	76,6	16	133	111	83,5	15
Maggio	176	137	77,8	28	79	52	65,8	16	129	111	86,0	20
Giugno	145	118	81,4	29	123	90	73,2	16	88	64	72,7	21
Luglio	177	129	72,9	22	124	101	81,5	13	92	75	81,5	24
Agosto	112	74	66,1	23	125	94	75,2	15	87	64	73,6	26
Settembre	142	111	78,2	29	126	97	77,0	19	77	66	85,7	28
Ottobre	135	109	80,7	19	114	95	83,3	17	77	62	80,5	27
Novembre	130	96	73,8	20	118	92	78,0	16	84	66	78,6	23
Dicembre	129	108	83,7	19	100	76	76,0	17	90	79	87,8	21

Volumi mensili di interventi per tumore maligno del colon, anni 2019, 2020 e 2021

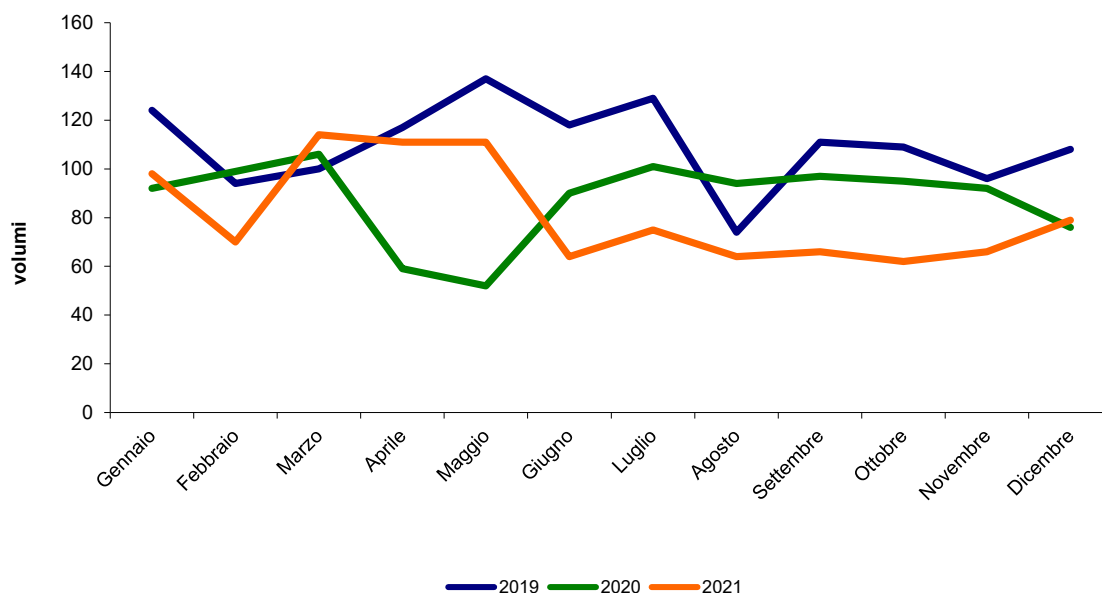

2.2 Volumi e tempi di attesa, interventi per tumore maligno del colon (segue)

Volumi e tempi di attesa ex-post per interventi per tumore maligno del colon (tutti gli ospedali), anno 2021

Agregazione Presidio e descrizione		N. interventi totali	N. interventi programmati	Tempi di attesa (giorni)			
				Media	Mediana	25° perc	75°perc
Regione	Toscana	1787	1329	18,4	15	8	24
AV Centro	09090301 Complesso Ospedaliero Careggi - CTO (FI)	198	175	22,3	21	14	27
AV Centro	09060801 Nuovo Ospedale di Prato S.Stefano	89	51	11,6	10	6	14
AV Centro	09060601 Ospedale San Jacopo	66	44	18,3	20	14	24
AV Centro	09064202 Ospedale S. Giuseppe	66	54	6,2	6	4	7
AV Centro	09063203 S.Giovanni Di Dio-Torregalli (FI)	65	39	17,2	13	7	20
AV Centro	09062901 S.M. Annunziata Bagno a Ripoli	64	48	13,4	12,5	6	18,5
AV Centro	09062701 Nuovo Ospedale Borgo S.Lorenzo (FI)	51	45	8,2	6	4	11
AV Centro	09060701 SS. Cosimo e Damiano Pescia (PT)	39	36	11,5	8	5	14,5
AV Centro	09063201 S. Maria Nuova Firenze	23	14	18,6	19,5	10	27
AV Centro	09021301 Villa Donatello	10	10	8,0	8,5	6	10
AV Centro	09023501 Leonardo	1	1	22,0	22	22	22
AV Nord-Ovest	09090101 Ospedali Pisani (PI)	279	217	22,9	19	12	27
AV Nord-Ovest	09061301 Riuniti Livorno	93	62	15,4	14,5	11	20
AV Nord-Ovest	09060401 Ospedale San Luca	66	34	15,7	14,5	7,5	20,5
AV Nord-Ovest	09064001 Ospedale Unico Versilia	60	38	16,3	13	10	18
AV Nord-Ovest	09060203 Nuovo ospedale Apuane	58	29	12,6	10	6	19
AV Nord-Ovest	09061001 F.Lotti Pontedera (PI)	38	28	18,5	15	10	25
AV Nord-Ovest	09061402 Ospedale Civile di Cecina	30	25	12,3	10	6	18
AV Nord-Ovest	09060102 S. Antonio Abate Pontremoli (MS)	18	15	35,1	21,5	14	28
AV Nord-Ovest	09061401 Ospedale di Villa Marina	16	11	11,8	12	6	16
AV Nord-Ovest	09023301 San Rossore	5	5	2	2	2	2
AV Nord-Ovest	09060901 S. Maria Maddalena Volterra (PI)	5	0		NV	NV	NV
AV Nord-Ovest	09060301 S. Croce Castelnuovo Garf. (LU)	4	0		NV	NV	NV
AV Nord-Ovest	09061501 Civile Elbano Portoferraio (LI)	3	3	18,3	19	16	20
AV Nord-Ovest	09090702 Ospedale Pediatrico Apuano	1	1	11,0	11	11	11
AV Sud-Est	09062601 Misericordia Grosseto	101	84	39,0	34	24	46
AV Sud-Est	09090201 Le Scotte Siena	93	75	11,9	8	4	17
AV Sud-Est	09062101 Area Aretina Nord Arezzo	66	52	18,4	17,5	13	21,5
AV Sud-Est	09064101 Ospedale del Valdarno S.Maria della Gruccia	60	47	13,3	10	7	19
AV Sud-Est	09063801 Ospedale dell'alta Val d'Elsa Poggibonsi	29	22	17,9	16	8	25
AV Sud-Est	09023602 Centro Chirurgico Toscano s.r.l.	27	27	11,9	5	4	16
AV Sud-Est	09063901 Osp. Riuniti della Val di Chiana	26	17	19,2	18	13	25
AV Sud-Est	09062402 S. Giovanni di Dio Orbetello (Gr)	17	7	22,1	16	10	36
AV Sud-Est	09061801 Civile Bibbiena (AR)	13	9	13,1	14	3	22
AV Sud-Est	09062301 S. Andrea Massa M.ma (GR)	7	4	5,0	5	5	5

2.3 Volumi e tempi di attesa, interventi per tumore maligno del retto

Volumi mensili e tempi di attesa per interventi per tumore maligno del retto (ospedali pubblici), anni 2019, 2020 e 2021

Settimana	anno 2019				anno 2020				anno 2021			
	Volumi totali	Programmati		T. attesa mediana	Volumi totali	Programmati		T. attesa mediana	Volumi totali	Programmati		T. attesa mediana
		N	%			N	%			N	%	
Totale	560	514	91,8	31	497	458	92,2	24	400	377	94,3	28
Gennaio	52	48	92,3	31	44	42	95,5	29	36	32	88,9	24
Febbraio	44	41	93,2	37	46	42	91,3	25	33	33	100,0	24
Marzo	60	57	95,0	35	37	31	83,8	23	54	54	100,0	23
Aprile	53	46	86,8	29	44	42	95,5	27	56	53	94,6	23
Maggio	46	43	93,5	34	41	37	90,2	17	47	44	93,6	29
Giugno	40	36	90,0	35	37	34	91,9	22	24	22	91,7	45
Luglio	59	55	93,2	29	47	39	83,0	23	22	21	95,5	26
Agosto	38	34	89,5	30	36	32	88,9	19	22	19	86,4	30
Settembre	41	35	85,4	33	39	38	97,4	26	21	19	90,5	28
Ottobre	52	48	92,3	31	34	33	97,1	30	25	24	96,0	64
Novembre	37	37	100,0	27	42	41	97,6	24	32	30	93,8	31
Dicembre	38	34	89,5	24	50	47	94,0	30	28	26	92,9	27

Volumi mensili di interventi per tumore maligno del retto, anni 2019, 2020 e 2021

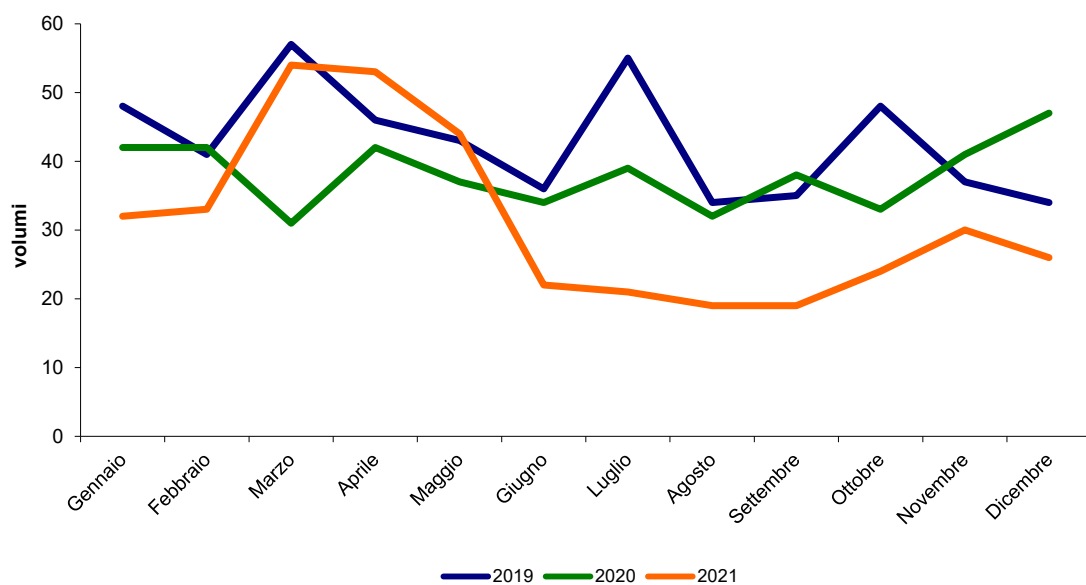

2.3 Volumi e tempi di attesa, interventi per tumore maligno del retto (segue)

Volumi e tempi di attesa ex-post per interventi per tumore maligno del retto (tutti gli ospedali), anno 2021

Agregazione Presidio e descrizione		N. interventi totali	N. interventi programmati	Tempi di attesa (giorni)			
				Media	Mediana	25° perc	75°perc
Regione	Toscana	658	595	22,3	16	8	25
AV Centro	09090301 Complesso Ospedaliero Careggi - CTO (FI)	120	114	27,4	22	14	27
AV Centro	09060801 Nuovo Ospedale di Prato S.Stefano	39	34	7,5	5	2	13
AV Centro	09064202 Ospedale S. Giuseppe	24	22	6,6	5,5	4	6
AV Centro	09062901 S.M. Annunziata Bagno a Ripoli	21	17	16,2	17	9	24
AV Centro	09060601 Ospedale San Jacopo	20	17	27,2	21	15	26
AV Centro	09063203 S.Giovanni Di Dio-Torregalli (FI)	20	18	15,5	11	8	22
AV Centro	09060701 SS. Cosimo e Damiano Pescia (PT)	11	10	12,6	13	6	18
AV Centro	09063201 S. Maria Nuova Firenze	11	11	38,5	18	11	38
AV Centro	09062701 Nuovo Ospedale Borgo S.Lorenzo (FI)	10	10	9,0	7	6	10
AV Centro	09021301 Villa Donatello	1	1	25,0	25	25	25
AV Nord-Ovest	09090101 Ospedali Pisani (PI)	124	112	19,5	16	9	23
AV Nord-Ovest	09060401 Ospedale San Luca	31	25	16,6	14	9	21
AV Nord-Ovest	09061301 Riuniti Livorno	28	22	33,1	22,5	14	29
AV Nord-Ovest	09064001 Ospedale Unico Versilia	20	19	13,7	13	8	17
AV Nord-Ovest	09061001 F.Lotti Pontedera (PI)	15	14	30,2	26,5	23	28
AV Nord-Ovest	09060203 Nuovo ospedale Apuane	11	10	10,7	7,5	6	14
AV Nord-Ovest	09061402 Ospedale Civile di Cecina	11	11	13,2	13	9	18
AV Nord-Ovest	09061401 Ospedale di Villa Marina	5	4	16,3	16,5	11,5	21
AV Nord-Ovest	09023301 San Rossore	1	1	NV	NV	NV	NV
AV Nord-Ovest	09060102 S. Antonio Abate Pontremoli (MS)	1	1	35,0	35	35	35
AV Nord-Ovest	09060301 S. Croce Castelnuovo Garf. (LU)	1	0		NV	NV	NV
AV Nord-Ovest	09061501 Civile Elbano Portoferraio (LI)	1	1	8,0	8	8	8
AV Sud-Est	09062601 Misericordia Grosseto	33	30	45,3	40	32	48
AV Sud-Est	09090201 Le Scotte Siena	31	30	32,3	8	4	36
AV Sud-Est	09062101 Area Aretina Nord Arezzo	17	15	23,9	19,5	11	24
AV Sud-Est	09064101 Ospedale del Valdarno S.Maria della Gruccia	17	17	20,9	11	7	28
AV Sud-Est	09063801 Ospedale dell'alta Val d'Elsa Poggibonsi	13	11	23,7	19	14	32
AV Sud-Est	09023602 Centro Chirugico Toscano s.r.l.	11	11	8,1	5	3	16
AV Sud-Est	09063901 Osp. Riuniti della Val di Chiana	6	4	17,7	19	14	20
AV Sud-Est	09061801 Civile Bibbiena (AR)	4	3	27,0	25	23	33

2.4 Volumi e tempi di attesa, interventi per tumore maligno del polmone

Volumi mensili e tempi di attesa per interventi per tumore maligno del polmone (ospedali pubblici), anni 2019, 2020 e 2021

Settimana	anno 2019				anno 2020				anno 2021			
	Volumi totali	Programmati		T. attesa mediana	Volumi totali	Programmati		T. attesa mediana	Volumi totali	Programmati		T. attesa mediana
		N	%			N	%			N	%	
Totale	629	625	99,4	29	561	559	99,6	22	587	585	99,7	25
Gennaio	57	57	100,0	28	48	48	100,0	27	38	38	100,0	29
Febbraio	47	47	100,0	21	49	49	100,0	19	43	43	100,0	24
Marzo	55	55	100,0	24	45	45	100,0	21	46	44	95,7	26
Aprile	62	62	100,0	28	54	53	98,1	28	51	51	100,0	29
Maggio	55	55	100,0	30	54	53	98,1	21	61	61	100,0	29
Giugno	55	54	98,2	31	48	48	100,0	20	53	53	100,0	24
Luglio	59	58	98,3	26	37	37	100,0	20	50	50	100,0	24
Agosto	33	33	100,0	37	36	36	100,0	24	46	46	100,0	20
Settembre	54	54	100,0	48	44	44	100,0	20	46	46	100,0	26
Ottobre	51	51	100,0	41	48	48	100,0	21	58	58	100,0	23
Novembre	50	48	96,0	35	51	51	100,0	22	51	51	100,0	25
Dicembre	51	51	100,0	26	47	47	100,0	27	44	44	100,0	28

Volumi mensili di interventi per tumore maligno del polmone, anni 2019, 2020 e 2021

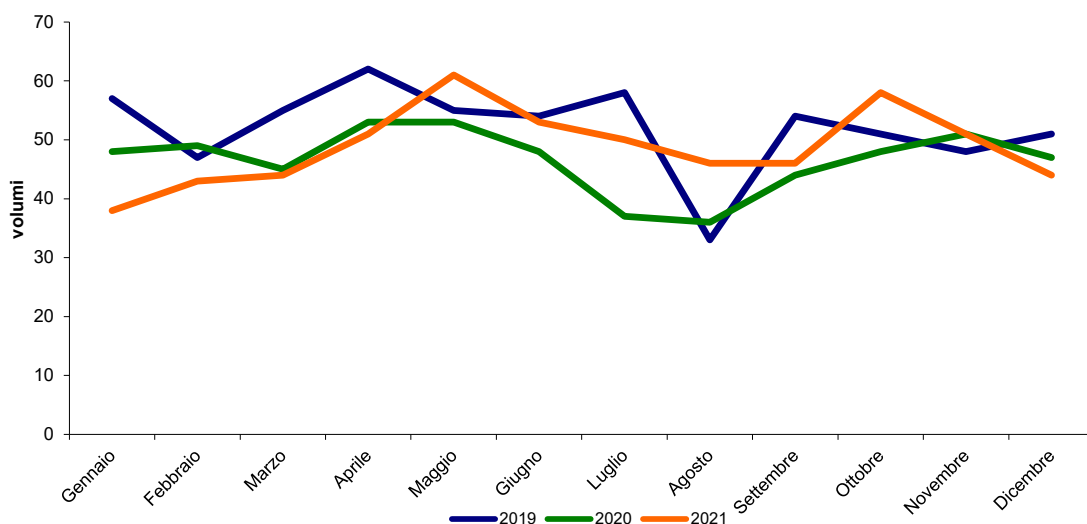

2.4 Volumi e tempi di attesa, interventi per tumore maligno del polmone (segue)

Volumi e tempi di attesa ex-post, per interventi per tumore maligno del polmone, anno 2021

Aggregazione Presidio e descrizione			N. interventi totali	N. interventi programmati	Tempi di attesa (giorni)			
					Media	Mediana	25° perc	75° perc
Regione	Toscana		663	654	23,5	22	13	28
AV Centro	09090301	Complesso Ospedaliero Careggi - CTO (FI)	319	316	23,0	21	14	27
AV Nord-Ovest	09090101	Ospedali Pisani (PI)	163	163	19,8	20	12	26
AV Nord-Ovest	09061301	Riuniti Livorno	57	52	43,0	37	28	52,5
AV Nord-Ovest	09064001	Ospedale Unico Versilia	1	1	NV	NV	NV	NV
AV Sud-Est	09090201	Le Scotte Siena	123	122	21,2	22	10	26

2.5 Volumi e tempi di attesa, interventi per tumore maligno della tiroide

Volumi mensili e tempi di attesa per interventi per tumore maligno della tiroide (ospedali pubblici), anni 2019, 2020 e 2021

Settimana	anno 2019				anno 2020				anno 2021			
	Volumi totali	Programmati		T. attesa mediana	Volumi totali	Programmati		T. attesa mediana	Volumi totali	Programmati		T. attesa mediana
		N	%			N	%			N	%	
Totale	1033	1018	98,5	29	798	791	99,1	27	780	779	99,9	25
Gennaio	80	79	98,8	34	95	94	98,9	33	69	69	100,0	25
Febbraio	96	96	100,0	28	89	88	98,9	26	54	54	100,0	23
Marzo	103	102	99,0	28	58	56	96,6	27	73	73	100,0	21
Aprile	102	101	99,0	29	56	55	98,2	42	101	101	100,0	27
Maggio	109	108	99,1	35	75	74	98,7	50	89	89	100,0	23
Giugno	116	116	100,0	28	31	31	100,0	18	75	74	98,7	26
Luglio	99	98	99,0	19	51	51	100,0	17	73	73	100,0	26
Agosto	33	30	90,9	35	42	42	100,0	28	30	30	100,0	31
Settembre	62	60	96,8	38	74	74	100,0	26	75	75	100,0	36
Ottobre	80	77	96,3	28	63	63	100,0	21	45	45	100,0	25
Novembre	78	78	100,0	26	64	64	100,0	21	57	57	100,0	27
Dicembre	75	73	97,3	22	100	99	99,0	22	39	39	100,0	29

Volumi mensili di interventi per tumore maligno della tiroide, anni 2019, 2020 e 2021

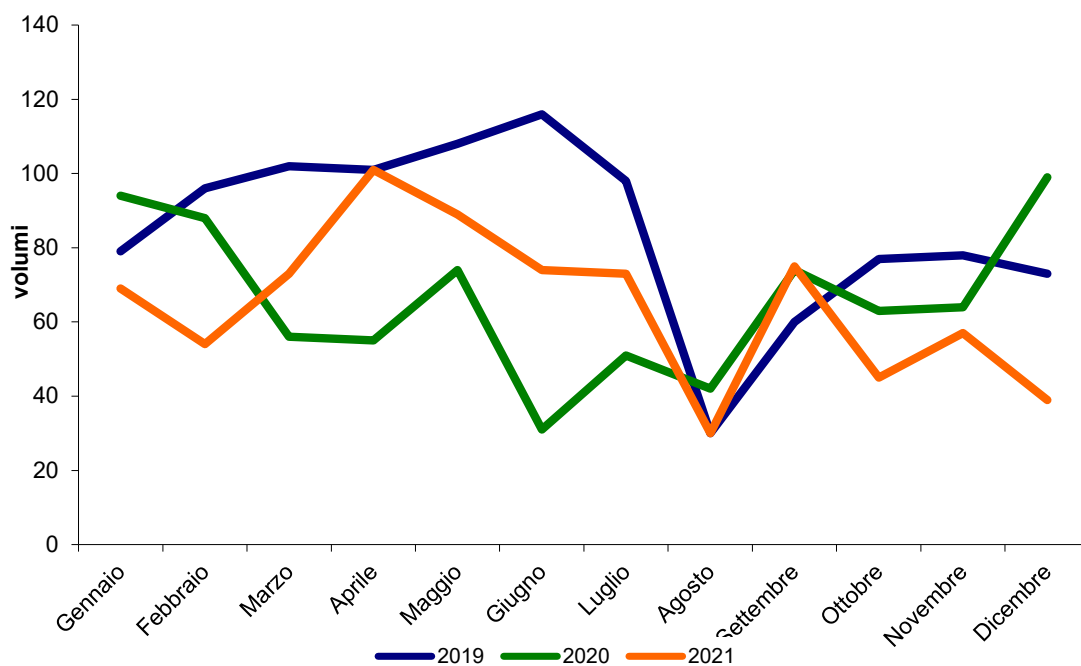

2.5 Volumi e tempi di attesa, interventi per tumore maligno della tiroide (segue)

Volumi e tempi di attesa ex-post per interventi per tumore maligno della tiroide (tutti gli ospedali), anno 2021

Aggregazione Presidio e descrizione			N. interventi totali	N. interventi programmati	Tempi di attesa (giorni)			
					Media	Mediana	25° perc	75°perc
Regione	Toscana		1169	1163	29,4	23	17	31
AV Centro	09090301	Complesso Ospedaliero Careggi - CTO (FI)	91	91	21,7	22	17	27
AV Centro	09060801	Nuovo Ospedale di Prato S.Stefano	55	51	33,4	28	21	43
AV Centro	09063201	S. Maria Nuova Firenze	26	26	34,1	28	22	43
AV Centro	09064202	Ospedale S. Giuseppe	19	19	27,8	3	3	20
AV Centro	09021301	Villa Donatello	3	3	20,0	20	14	26
AV Centro	09062701	Nuovo Ospedale Borgo S.Lorenzo (FI)	3	3	6,0	5	5	8
AV Centro	09063203	S.Giovanni Di Dio-Torregalli (FI)	3	3	21,7	23	12	30
AV Centro	09062901	S.M. Annunziata Bagno a Ripoli	1	1	19,0	19	19	19
AV Nord-Ovest	09090101	Ospedali Pisani (PI)	711	710	29,4	24	19	31,5
AV Nord-Ovest	09061301	Riuniti Livorno	65	65	22,8	21	14	28
AV Nord-Ovest	09023301	San Rossore	46	46	2,3	2	2	3
AV Nord-Ovest	09061001	F.Lotti Pontedera (PI)	34	34	66,6	31	16	90
AV Nord-Ovest	09020401	M.D. Barbantini	18	18	13,4	13	10	14
AV Nord-Ovest	09064001	Ospedale Unico Versilia	16	16	23,8	16,5	13	27
AV Nord-Ovest	09060102	S. Antonio Abate Pontremoli (MS)	4	4	32,0	29	28	36
AV Nord-Ovest	09060401	Ospedale San Luca	4	4	23,0	24	17,5	28,5
AV Nord-Ovest	09061402	Ospedale Civile di Cecina	3	3	13,7	6	6	29
AV Nord-Ovest	09023401	Villa Tirrena	1	1	NV	NV	NV	NV
AV Nord-Ovest	09060203	Nuovo ospedale Apuane	1	1	7,0	7	7	7
AV Sud-Est	09090201	Le Scotte Siena	40	39	44,2	27	18	56
AV Sud-Est	09062101	Area Aretina Nord Arezzo	10	10	26,2	13,5	7	20
AV Sud-Est	09023602	Centro Chirugico Toscano s.r.l.	8	8	14,8	15	10,5	18,5
AV Sud-Est	09062601	Misericordia Grosseto	5	5	26,8	19,5	13	40,5
AV Sud-Est	09061801	Civile Bibbiena (AR)	2	2	30,5	30,5	25	36

2.6 Volumi e tempi di attesa, interventi per tumore maligno del rene

Volumi mensili e tempi di attesa per interventi per tumore maligno del rene (ospedali pubblici), anni 2019, 2020 e 2021

Settimana	anno 2019				anno 2020				anno 2021			
	Volumi totali	Programmati		T. attesa mediana	Volumi totali	Programmati		T. attesa mediana	Volumi totali	Programmati		T. attesa mediana
		N	%			N	%			N	%	
Totale	1029	994	96,6	41	904	883	97,7	32	923	898	97,3	41
Gennaio	78	72	92,3	49	90	89	98,9	39	68	65	95,6	36
Febbraio	68	64	94,1	42	87	85	97,7	46	79	76	96,2	29
Marzo	81	80	98,8	36	91	91	100,0	35	79	75	94,9	36
Aprile	75	72	96,0	48	67	63	94,0	40	88	85	96,6	33
Maggio	99	97	98,0	37	63	62	98,4	32	78	77	98,7	35
Giugno	90	86	95,6	34	79	76	96,2	24	79	77	97,5	46
Luglio	93	89	95,7	36	77	75	97,4	26	75	70	93,3	42
Agosto	47	45	95,7	49	44	43	97,7	33	40	39	97,5	55
Settembre	94	93	98,9	44	79	77	97,5	38	95	94	98,9	56
Ottobre	121	117	96,7	49	87	84	96,6	26	74	74	100,0	49
Novembre	105	102	97,1	41	81	79	97,5	28	84	83	98,8	42
Dicembre	78	77	98,7	40	59	59	100,0	27	84	83	98,8	42

Volumi mensili di interventi per tumore maligno del rene, anni 2019, 2020 e 2021

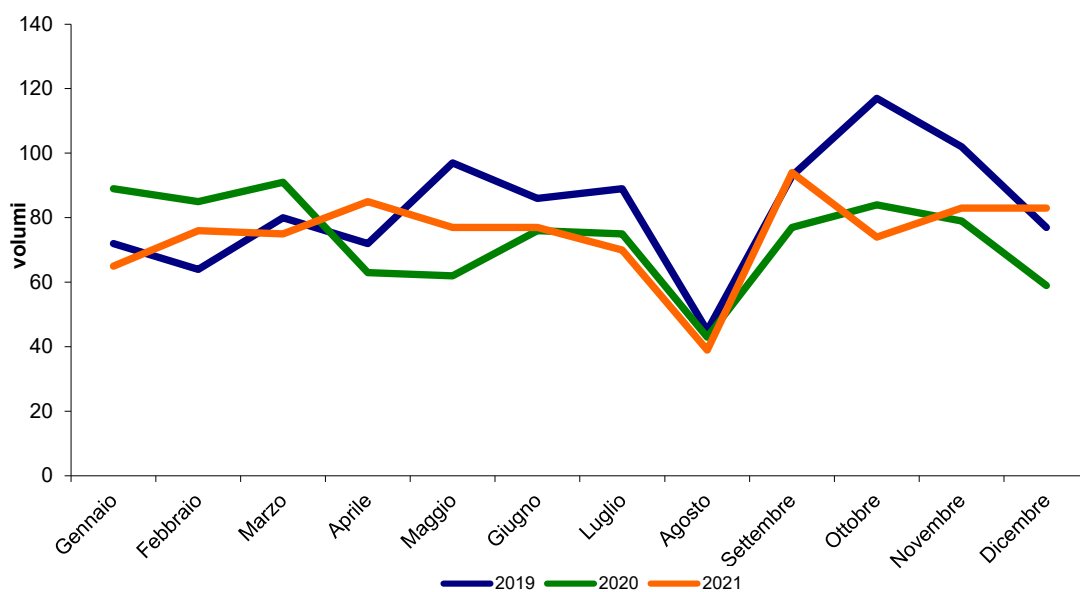

2.6 Volumi e tempi di attesa, interventi per tumore maligno del rene (segue)

Volumi e tempi di attesa ex-post per interventi per tumore maligno del rene (tutti gli ospedali), anno 2021

Agregazione Presidio e descrizione		N. interventi totali	N. interventi programmati	Tempi di attesa (giorni)			
				Media	Mediana	25° perc	75° perc
Regione	Toscana	1130	1074	40,4	33	20	54
AV Centro	09090301 Complesso Ospedaliero Careggi - CTO (FI)	475	467	39,5	33	21	50
AV Centro	09062901 S.M. Annunziata Bagno a Ripoli	18	12	19,8	16	2	30
AV Centro	09021301 Villa Donatello	14	14	10,1	7	6	11
AV Centro	09060801 Nuovo Ospedale di Prato S.Stefano	13	11	39,0	36	24	51
AV Centro	09064202 Ospedale S. Giuseppe	12	11	16,4	18	4	28
AV Centro	09060601 Ospedale San Jacopo	7	6	36,8	20	15	26
AV Centro	09060701 SS. Cosimo e Damiano Pescia (PT)	4	1	22,0	22	22	22
AV Centro	09090401 Pediatrico A.Meyer Firenze	3	2	10,5	10,5	3	18
AV Centro	09063203 S.Giovanni Di Dio-Torregalli (FI)	2	2	22,0	22	17	27
AV Nord-Ovest	09090101 Ospedali Pisani (PI)	200	193	46,3	35	25	60
AV Nord-Ovest	09061301 Riuniti Livorno	46	42	57,0	51	37	80,5
AV Nord-Ovest	09064001 Ospedale Unico Versilia	29	27	29,7	25	14	43
AV Nord-Ovest	09060203 Nuovo ospedale Apuane	20	19	25,4	13,5	6	39
AV Nord-Ovest	09061001 F.Lotti Pontedera (PI)	16	11	20,3	15	9,5	28,5
AV Nord-Ovest	09060401 Ospedale San Luca	15	9	40,1	39	27	48
AV Nord-Ovest	09020201 San Camillo	9	9	14,7	9	8	12
AV Nord-Ovest	09023301 San Rossore	7	7	2,0	2	2	2
AV Nord-Ovest	09061401 Ospedale di Villa Marina	7	6	51,8	59	28	67
AV Nord-Ovest	09020401 M.D. Barbantini	4	4	14,8	13,5	12,5	17
AV Nord-Ovest	09061402 Ospedale Civile di Cecina	1	1	28,0	28	28	28
AV Sud-Est	09062101 Area Aretina Nord Arezzo	110	104	55,2	58	34	75
AV Sud-Est	09090201 Le Scotte Siena	45	45	25,4	20,5	10,5	28,5
AV Sud-Est	09062601 Misericordia Grosseto	38	38	51,8	48	27	62
AV Sud-Est	09023602 Centro Chirugico Toscano s.r.l.	8	8	8,1	6	2	11
AV Sud-Est	09063801 Ospedale dell'alta Val d'Elsa Poggibonsi	8	8	20,5	18,5	8,5	21,5
AV Sud-Est	09061801 Civile Bibbiena (AR)	7	5	79,0	51	42	63
AV Sud-Est	09023901 Rugani	6	6	25,5	26	24	31
AV Sud-Est	09064101 Ospedale del Valdarno S.Maria della Gruccia	5	5	52,8	55	32	78
AV Sud-Est	09063901 Osp. Riuniti della Val di Chiana	1	1	41,0	41	41	41

2.7 Volumi e tempi di attesa, interventi per tumore maligno della prostata

Volumi e tempi di attesa ex-post per interventi per tumore maligno della prostata (tutti gli ospedali), anno 2021

Settimana	anno 2019				anno 2020				anno 2021			
	Volumi totali	Programmati		T. attesa mediana	Volumi totali	Programmati		T. attesa mediana	Volumi totali	Programmati		T. attesa mediana
		N	%			N	%			N	%	
Totale	1192	1158	97,1	54	1024	1019	99,5	35	896	886	98,9	49
Gennaio	93	92	98,9	56	79	79	100,0	56	90	90	100,0	44
Febbraio	111	109	98,2	53	99	97	98,0	37	70	67	95,7	43
Marzo	99	98	99,0	59	89	89	100,0	41	81	81	100,0	34
Aprile	108	102	94,4	56	88	88	100,0	40	91	90	98,9	40
Maggio	115	110	95,7	52	124	122	98,4	43	86	84	97,7	48
Giugno	102	98	96,1	43	98	98	100,0	28	80	78	97,5	47
Luglio	91	89	97,8	39	93	93	100,0	32	64	64	100,0	43
Agosto	54	52	96,3	57	30	30	100,0	32	49	49	100,0	55
Settembre	130	125	96,2	66	81	81	100,0	42	85	85	100,0	62
Ottobre	121	118	97,5	60	85	85	100,0	29	75	74	98,7	71
Novembre	88	87	98,9	46	78	78	100,0	29	67	67	100,0	64
Dicembre	80	78	97,5	45	80	79	98,8	28	58	57	98,3	62

Volumi mensili di interventi per tumore maligno della prostata, anni 2019, 2020 e 2021

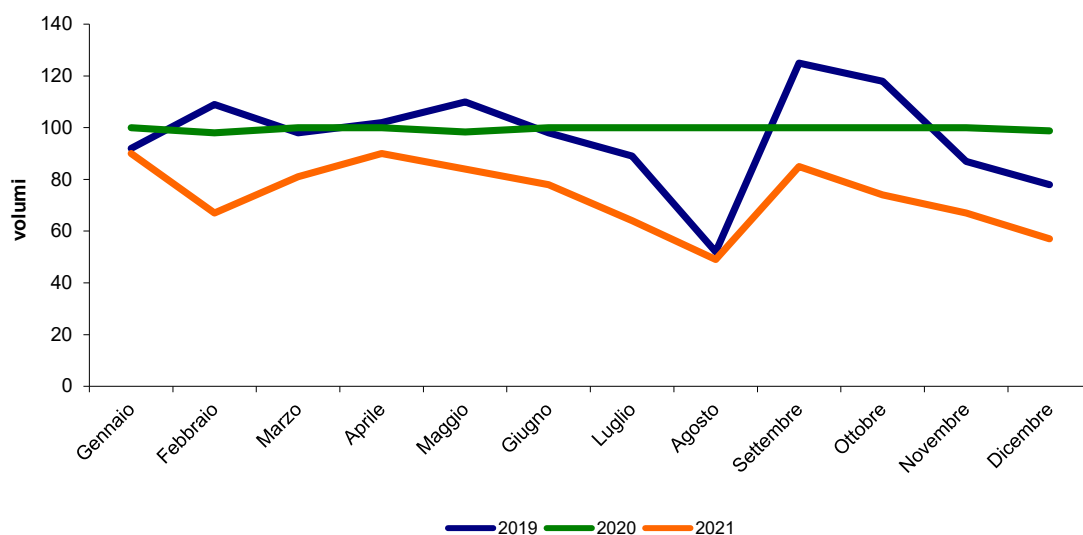

2.7 Volumi e tempi di attesa, interventi per tumore maligno della prostata (segue)

Volumi e tempi di attesa ex-post per interventi per tumore maligno della prostata (tutti gli ospedali), anno 2021

Aggregazione Presidio e descrizione		N. interventi totali	N. interventi programmati	Tempi di attesa (giorni)			
				Media	Mediana	25° perc	75°perc
Regione	Toscana	1346	1337	42,9	30	17	56
AV Centro	09090301 Complesso Ospedaliero Careggi - CTO (FI)	621	621	43,8	37	25	56
AV Centro	09021301 Villa Donatello	27	27	11,3	8	6	13
AV Centro	09064202 Ospedale S. Giuseppe	13	13	12,1	6	5	20
AV Centro	09060601 Ospedale San Jacopo	7	7	24,3	23	18	27
AV Centro	09060801 Nuovo Ospedale di Prato S.Stefano	6	5	32,4	44	11	48
AV Centro	09021001 Villa Fiorita	5	5	41,0	29	27	62
AV Centro	09023501 Leonardo	4	4	34,3	20,5	15,5	53
AV Centro	09062901 S.M. Annunziata Bagno a Ripoli	4	4	162,7	50,5	43	282,5
AV Centro	09060701 SS. Cosimo e Damiano Pescia (PT)	3	1	4,0	4	4	4
AV Centro	09063203 S.Giovanni Di Dio-Torregalli (FI)	3	1	151,0	151	151	151
AV Nord-Ovest	09090101 Ospedali Pisani (PI)	230	229	43,0	29,5	18	61,5
AV Nord-Ovest	09023301 San Rossore	33	33	2,2	2	2	2
AV Nord-Ovest	09060203 Nuovo ospedale Apuane	8	8	43,3	10	6	19
AV Nord-Ovest	09060401 Ospedale San Luca	7	7	32,7	21	11	27
AV Nord-Ovest	09064001 Ospedale Unico Versilia	7	7	88,4	77	32	143
AV Nord-Ovest	09020201 San Camillo	6	6	12,3	12	8	13
AV Nord-Ovest	09020401 M.D. Barbantini	6	6	10,2	9	7	12
AV Nord-Ovest	09061001 F.Lotti Pontedera (PI)	3	3	33,7	27	11	63
AV Nord-Ovest	09061401 Ospedale di Villa Marina	2	2	36,0	36	33	39
AV Nord-Ovest	09061301 Riuniti Livorno	1	1	141,0	141	141	141
AV Sud-Est	09062101 Area Aretina Nord Arezzo	117	117	11,4	7	5	11
AV Sud-Est	09062601 Misericordia Grosseto	103	103	93,9	87	61	117
AV Sud-Est	09090201 Le Scotte Siena	81	79	35,1	24	12	35
AV Sud-Est	09023901 Rugani	26	26	31,1	26,5	25	30
AV Sud-Est	09064101 Ospedale del Valdarno S.Maria della Gruccia	9	9	39,6	33	21	36
AV Sud-Est	09023602 Centro Chirurgico Toscano s.r.l.	7	7	16,5	13,5	10	27
AV Sud-Est	09061801 Civile Bibbiena (AR)	7	6	90,0	70,5	42	122

2.8 Volumi e tempi di attesa, interventi per tumore maligno dell'utero

Volumi mensili e tempi di attesa per interventi per tumore maligno dell'utero (ospedali pubblici), anni 2019, 2020 e 2021

Settimana	anno 2019				anno 2020				anno 2021			
	Volumi totali	Programmati		T. attesa mediana	Volumi totali	Programmati		T. attesa mediana	Volumi totali	Programmati		T. attesa mediana
		N	%			N	%			N	%	
Totale	441	425	96,4	28	412	405	98,3	21	315	314	99,7	28
Gennaio	40	38	95,0	34	39	39	100,0	30	22	21	95,5	28
Febbraio	40	38	95,0	27	42	41	97,6	25	15	15	100,0	17
Marzo	38	35	92,1	28	44	42	95,5	22	37	37	100,0	28
Aprile	38	38	100,0	28	36	35	97,2	20	47	47	100,0	28
Maggio	36	34	94,4	32	24	24	100,0	17	42	42	100,0	29
Giugno	37	34	91,9	29	30	30	100,0	16	31	31	100,0	27
Luglio	59	57	96,6	26	30	30	100,0	22	18	18	100,0	41
Agosto	31	30	96,8	26	23	22	95,7	17	21	21	100,0	28
Settembre	32	31	96,9	33	39	39	100,0	32	17	17	100,0	45
Ottobre	40	40	100,0	27	37	37	100,0	22	16	16	100,0	37
Novembre	23	23	100,0	22	36	34	94,4	16	31	31	100,0	29
Dicembre	27	27	100,0	25	32	32	100,0	18	18	18	100,0	23

Volumi mensili di interventi per tumore maligno dell'utero, anni 2019, 2020 e 2021

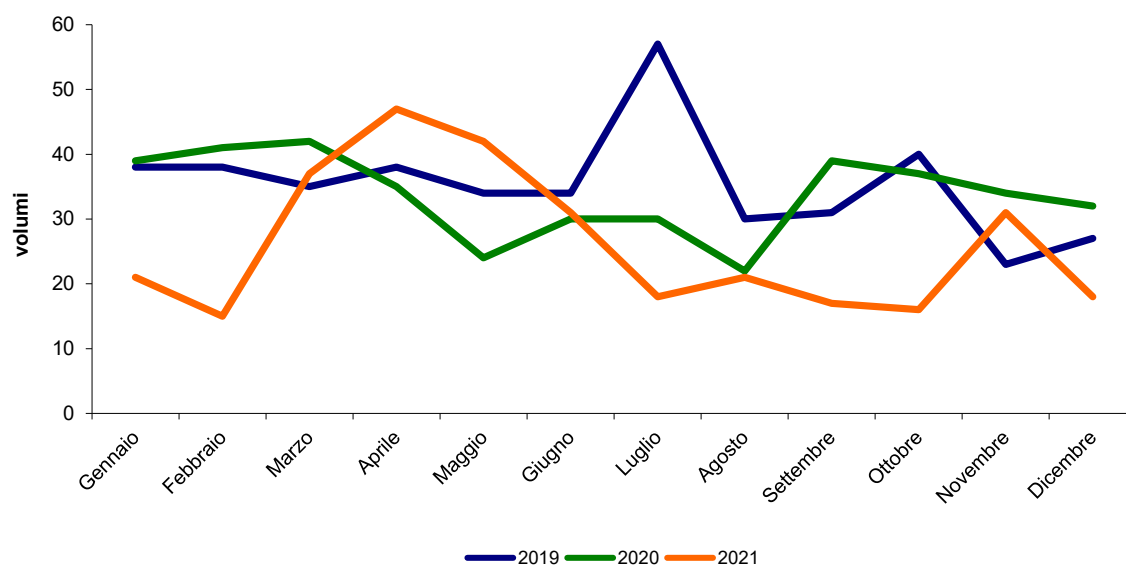

2.8 Volumi e tempi di attesa, interventi per tumore maligno dell'utero (segue)

Volumi e tempi di attesa ex-post per interventi per tumore maligno dell'utero (tutti gli ospedali), anno 2021

Aggregazione Presidio e descrizione		N. interventi totali	N. interventi programmati	Tempi di attesa (giorni)			
				Media	Mediana	25° perc	75°perc
Regione	Toscana	547	534	25,0	21	13	30
AV Centro	09090301 Complesso Ospedaliero Careggi - CTO (FI)	87	86	23,8	22	18	28
AV Centro	09062901 S.M. Annunziata Bagno a Ripoli	65	65	15,2	15,5	7,5	20
AV Centro	09060801 Nuovo Ospedale di Prato S.Stefano	36	35	30,9	29	19	43
AV Centro	09064202 Ospedale S. Giuseppe	18	18	4,0	3	3	4
AV Centro	09060601 Ospedale San Jacopo	9	9	22,0	22	18	26
AV Centro	09063203 S.Giovanni Di Dio-Torregalli (FI)	9	8	29,5	16	9,5	24,5
AV Centro	09063201 S. Maria Nuova Firenze	5	5	47,6	44	20	63
AV Centro	09021301 Villa Donatello	4	4	12,0	9	6,5	17,5
AV Centro	09062701 Nuovo Ospedale Borgo S.Lorenzo (FI)	3	3	30,0	34	21	35
AV Centro	09060701 SS. Cosimo e Damiano Pescia (PT)	2	2	17,5	17,5	6	29
AV Nord-Ovest	09090101 Ospedali Pisani (PI)	91	91	21,9	19	13	28
AV Nord-Ovest	09064001 Ospedale Unico Versilia	33	31	24,6	22	15	28
AV Nord-Ovest	09061301 Riuniti Livorno	20	20	29,2	29	19	40
AV Nord-Ovest	09061402 Ospedale Civile di Cecina	18	18	18,3	14	7	22
AV Nord-Ovest	09060401 Ospedale San Luca	17	15	22,8	25	17,5	27
AV Nord-Ovest	09060203 Nuovo ospedale Apuane	16	13	17,3	7	6	25
AV Nord-Ovest	09061001 F.Lotti Pontedera (PI)	13	12	25,7	25	19	28
AV Nord-Ovest	09023301 San Rossore	1	1	NV	NV	NV	NV
AV Nord-Ovest	09061401 Ospedale di Villa Marina	1	1	42,0	42	42	42
AV Sud-Est	09062601 Misericordia Grosseto	23	21	54,6	30	24,5	88
AV Sud-Est	09062101 Area Aretina Nord Arezzo	22	22	48,9	53	39	62
AV Sud-Est	09090201 Le Scotte Siena	21	21	26,2	18,5	8,5	39,5
AV Sud-Est	09063801 Ospedale dell'alta Val d'Elsa Poggibonsi	12	12	25,6	27	20	34
AV Sud-Est	09064101 Ospedale del Valdarno S.Maria della Gruccia	9	9	30,3	28	16	36
AV Sud-Est	09063901 Osp. Riuniti della Val di Chiana	8	8	13,5	13,5	8	20
AV Sud-Est	09023602 Centro Chirugico Toscano s.r.l.	3	3	15,0	11	6	28
AV Sud-Est	09061801 Civile Bibbiena (AR)	1	1	33,0	33	33	33

3. CHIRURGIA NON ONCOLOGICA ANNI 2019, 2020 E 2021

Tra gli interventi di chirurgia non oncologica monitorati, nel 2021 i volumi restano inferiori a quelli erogati prima della pandemia. Per la chirurgia ortopedica protesica si rileva incremento dei volumi rispetto al 2020.

A differenza di quello che avviene nella chirurgia oncologica, in questa sezione la produzione degli ospedali privati (accreditati e non) è rilevante, per cui i valori riportati in tabella (flusso del percorso chirurgico) risultano sensibilmente inferiori rispetto alle successive schede per patologia (schede di dimissione ospedaliera).

I tempi di attesa mediani nel 2021 sono maggiori del 2019 per gli interventi sulla tiroide.

Tabella 2. Volume e tempi di attesa mediani di interventi chirurgici non oncologici, eseguiti in regime programmato, Toscana, (ospedali pubblici) periodo gennaio-dicembre 2019-2020 e 2021

	Interventi in regime programmato 2019	Interventi in regime programmato 2020	Interventi in regime programmato 2021	Attesa mediana 2019 [giorni]	Attesa mediana 2020 [giorni]	Attesa mediana 2021 [giorni]
Sostituzione di protesi d'anca	2345	1651	1929	130	145	128
Sostituzione di protesi al ginocchio	2401	1439	1639	151	190	177
Colecistectomia	5291	3353	2841	77	80	79
Interventi alla tiroide	2628	1564	1513	56	72	103
Riparazione di ernia inguinale	3747	2322	2170	102	125	105

3.1 Volumi e tempi di attesa, interventi di protesi d'anca (primo impianto)

Volumi mensili e tempi di attesa per interventi di protesi d'anca (ospedali pubblici), anni 2019, 2020 e 2021

Settimana	anno 2019				anno 2020				anno 2021			
	Volumi totali	Programmati		T. attesa mediana	Volumi totali	Programmati		T. attesa mediana	Volumi totali	Programmati		T. attesa mediana
		N	%			N	%			N	%	
Totale	2748	2345	85,3	130	1754	1651	94,1	145	2014	1929	95,8	128
Gennaio	270	231	85,6	155	189	184	97,4	120	89	82	92,1	156
Febbraio	311	249	80,1	134	268	264	98,5	126	136	128	94,1	136
Marzo	287	239	83,3	140	83	77	92,8	101	167	157	94,0	152
Aprile	266	217	81,6	140	26	16	61,5	78	145	136	93,8	142
Maggio	303	246	81,2	146	84	69	82,1	159	192	187	97,4	118
Giugno	276	228	82,6	117	154	142	92,2	160	220	212	96,4	123
Luglio	145	115	79,3	114	194	187	96,4	160	173	162	93,6	98
Agosto	40	37	92,5	101	55	50	90,9	167	54	52	96,3	86
Settembre	208	182	87,5	131	214	204	95,3	203	196	189	96,4	103
Ottobre	252	220	87,3	127	257	243	94,6	154	227	220	96,9	150
Novembre	213	211	99,1	118	127	119	93,7	135	253	245	96,8	137
Dicembre	177	170	96,0	77	103	96	93,2	152	162	159	98,1	92

Volumi mensili di interventi di protesi d'anca, anni 2019, 2020 e 2021

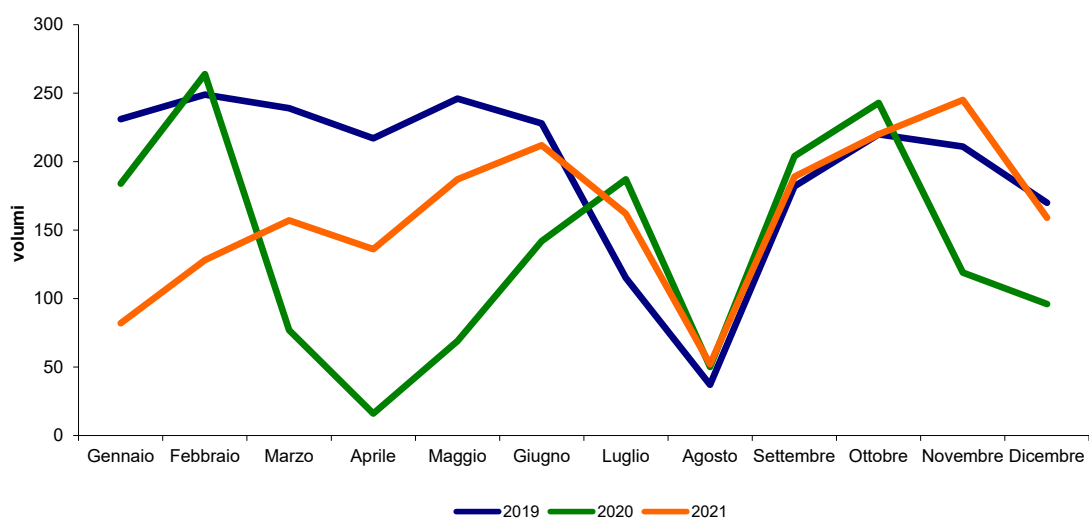

3.1 Volumi e tempi di attesa, interventi di protesi d'anca (primo impianto)

Volumi e tempi di attesa ex-post per interventi di protesi d'anca - primo impianto (tutti gli ospedali), anno 2021

Aggregazione Presidio e descrizione		N. interventi totali	N. interventi programmati	Tempi di attesa (giorni)			
				Media	Mediana	25° perc	75°perc
Regione	Toscana	5403	5296	76,2	31	16	84
AV Centro	09090301 Complesso Ospedaliero Careggi - CTO (FI)	452	430	143,6	85	23	212
AV Centro	09021801 Case di Cura Ulivella e Glicini	377	377	62,1	37	21	70
AV Centro	09024001 Frate Sole	300	300	31,2	23	14	39,5
AV Centro	09021001 Villa Fiorita	295	295	35,7	20	15	42
AV Centro	09020701 Santa Rita	257	257	44,1	36	27	51
AV Centro	09064203 Ospedale San Pietro Igneo	165	165	27,9	9,5	6	19
AV Centro	09023001 Val di Sieve Pelago	130	130	NV	NV	NV	NV
AV Centro	09060801 Nuovo Ospedale di Prato S.Stefano	91	88	147,8	121	43	201
AV Centro	09021301 Villa Donatello	74	74	18,1	12,5	8	21
AV Centro	09062901 S.M. Annunziata Bagno a Ripoli	65	59	66,1	39	26	56
AV Centro	09063203 S.Giovanni Di Dio-Torregalli (FI)	59	57	169,7	60,5	31,5	181
AV Centro	09060601 Ospedale San Jacopo	38	35	142,8	141	111	166
AV Centro	09064202 Ospedale S. Giuseppe	35	32	20,7	8	6	8
AV Centro	09062701 Nuovo Ospedale Borgo S.Lorenzo (FI)	27	26	26,5	23	4	47
AV Centro	09060701 SS. Cosimo e Damiano Pescia (PT)	18	17	149,1	103	80	155
AV Centro	09023501 Leonardo	13	13	41,7	39	27	47
AV Nord-Ovest	09090101 Ospedali Pisani (PI)	244	233	122,7	105	34,5	174
AV Nord-Ovest	09020201 San Camillo	169	169	48,0	33	20	56
AV Nord-Ovest	09064001 Ospedale Unico Versilia	168	163	171,4	135	34	235
AV Nord-Ovest	09061301 Riuniti Livorno	158	152	114,3	70,5	31	139
AV Nord-Ovest	09020401 M.D. Barbantini	116	116	24,2	14	10,5	19,5
AV Nord-Ovest	09061001 F.Lotti Pontedera (PI)	95	92	278,9	266	110	418
AV Nord-Ovest	09060901 S. Maria Maddalena Volterra (PI)	92	91	99,8	62	35	107
AV Nord-Ovest	09020501 Santa Zita	69	69	70,4	42,5	24,5	98,5
AV Nord-Ovest	09060401 Ospedale San Luca	69	67	128,8	102	28	182
AV Nord-Ovest	09061402 Ospedale Civile di Cecina	68	67	172,1	120	41	211
AV Nord-Ovest	09060301 S. Croce Castelnuovo Garf. (LU)	53	47	172,3	138,5	27	249
AV Nord-Ovest	09060203 Nuovo ospedale Apuane	39	33	85,2	54	13	88
AV Nord-Ovest	09060102 S. Antonio Abate Pontremoli (MS)	37	37	129,1	121	73	187
AV Nord-Ovest	09061401 Ospedale di Villa Marina	22	18	57,0	33	21	94
AV Nord-Ovest	09023401 Villa Tirrena	17	17	NV	NV	NV	NV
AV Nord-Ovest	09023301 San Rossore	7	7	NV	NV	NV	NV

(segue)

3.1 Volumi e tempi di attesa, interventi di protesi d'anca (primo impianto), (segue)

Volumi e tempi di attesa ex-post per interventi di protesi d'anca – primo impianto (tutti gli ospedali), anno 2021

Aggregazione	Presidio e descrizione	N. interventi totali	N. interventi programmati	Tempi di attesa (giorni)			
				Media	Mediana	25° perc	75°perc
AV Sud-Est	09023701 San Giuseppe	503	503	21,5	20	12	27
AV Sud-Est	09023602 Centro Chirugico Toscano s.r.l.	339	339	18,1	16	10	25
AV Sud-Est	09023901 Rugani	257	256	26,2	21	14	30
AV Sud-Est	09090201 Le Scotte Siena	194	188	122,7	47	16,5	142
AV Sud-Est	09064101 Ospedale del Valdarno S.Maria della Gruccia	94	89	53,8	19	5	76
AV Sud-Est	09062601 Misericordia Grosseto	45	38	92,3	71	38	114
AV Sud-Est	09062101 Area Aretina Nord Arezzo	41	41	140,6	142	74	182,5
AV Sud-Est	09062301 S. Andrea Massa M.ma (GR)	29	27	108,4	80	3	153
AV Sud-Est	09063801 Ospedale dell'alta Val d'Elsa Poggibonsi	28	28	104,2	102,5	52,5	152
AV Sud-Est	09062402 S. Giovanni di Dio Orbetello (Gr)	27	27	101,8	63	25	128
AV Sud-Est	09063901 Osp. Riuniti della Val di Chiana	18	18	162,8	102	32,5	252,5
AV Sud-Est	09061901 Val Tiberina Sansepolcro (AR)	9	9	90,6	59	48,5	66,5

3.2 Volumi e tempi di attesa, interventi di protesi di ginocchio (primo impianto)

Volumi mensili e tempi di attesa per interventi di protesi di ginocchio (ospedali pubblici), anni 2019, 2020 e 2021

Settimana	anno 2019				anno 2020				anno 2021			
	Volumi totali	Programmati		T. attesa mediana	Volumi totali	Programmati		T. attesa mediana	Volumi totali	Programmati		T. attesa mediana
		N	%			N	%			N	%	
Totale	2746	2401	87,4	151	1461	1439	98,5	190	1654	1639	99,1	177
Gennaio	296	247	83,4	211	210	208	99,0	149	81	80	98,8	182
Febbraio	306	269	87,9	160	238	236	99,2	142	113	111	98,2	217
Marzo	320	264	82,5	177	46	45	97,8	137	143	141	98,6	183
Aprile	250	202	80,8	149	3	3	100,0	54	103	101	98,1	182
Maggio	284	237	83,5	121	53	52	98,1	210	144	143	99,3	189
Giugno	230	201	87,4	111	153	149	97,4	195	159	158	99,4	143
Luglio	119	109	91,6	124	133	132	99,2	182	124	124	100,0	168
Agosto	29	28	96,6	138	38	37	97,4	203	31	30	96,8	167
Settembre	252	214	84,9	144	183	180	98,4	239	181	180	99,4	187
Ottobre	280	251	89,6	161	225	222	98,7	237	231	230	99,6	171
Novembre	237	237	100,0	169	109	106	97,2	264	205	203	99,0	169
Dicembre	143	142	99,3	133	70	69	98,6	173	139	138	99,3	169

Volumi mensili di interventi di protesi di ginocchio, anni 2019, 2020 e 2021

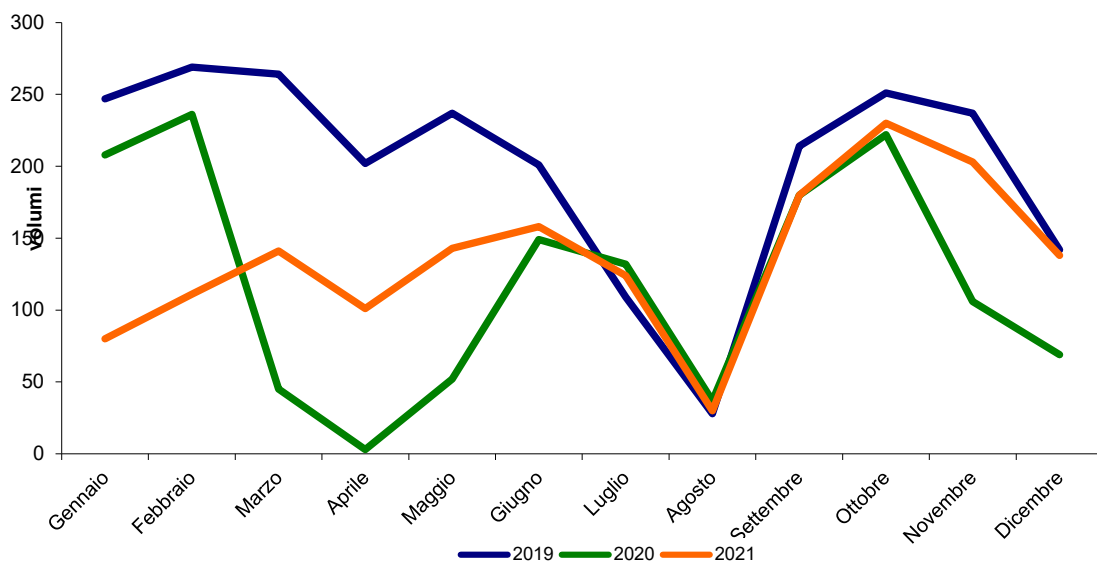

3.2 Volumi e tempi di attesa, interventi di protesi di ginocchio (primo impianto)

Volumi e tempi di attesa ex-post per interventi di protesi di ginocchio – primo impianto (tutti gli ospedali), anno 2021

Aggregazione Presidio e descrizione			N. interventi totali	N. interventi programmati	Tempi di attesa (giorni)			
					Media	Mediana	25° perc	75°perc
Regione	RT		6419	6392	78,3	31	15	84
AV Centro	09021801	Case di Cura Ulivella e Glicini	736	736	72,1	36	22	81
AV Centro	09021001	Villa Fiorita	457	457	43,8	22	15	46,5
AV Centro	09024001	Frate Sole	408	408	31,9	25	14	39
AV Centro	09020701	Santa Rita	384	384	50,1	36	28	56
AV Centro	09090301	Complesso Ospedaliero Careggi - CTO (FI)	317	314	144,9	94	25	237
AV Centro	09023001	Val di Sieve Pelago	286	286	29,0	29	29	29
AV Centro	09064203	Ospedale San Pietro Igneo	165	165	18,8	7	3	13
AV Centro	09023501	Leonardo	92	92	58,9	49	36,5	61,5
AV Centro	09060801	Nuovo Ospedale di Prato S.Stefano	56	55	207,1	168	66	289
AV Centro	09060601	Ospedale San Jacopo	48	48	167,0	152	132	184,5
AV Centro	09062901	S.M. Annunziata Bagno a Ripoli	43	43	88,5	46	28	55
AV Centro	09021301	Villa Donatello	37	37	23,0	18,5	10	34
AV Centro	09063203	S.Giovanni Di Dio-Torregalli (FI)	25	25	134,0	69	28	181
AV Centro	09062701	Nuovo Ospedale Borgo S.Lorenzo (FI)	21	21	45,6	18	8	46
AV Centro	09064202	Ospedale S. Giuseppe	20	18	117,9	7	6,5	10
AV Centro	09060701	SS. Cosimo e Damiano Pescia (PT)	19	19	82,6	79	34	108
AV Nord-Ovest	09020201	San Camillo	322	322	57,1	34	20	67
AV Nord-Ovest	09020401	M.D. Barbantini	201	201	20,4	12	9	15
AV Nord-Ovest	09090101	Ospedali Pisani (PI)	189	189	180,2	164	102	230
AV Nord-Ovest	09061301	Riuniti Livorno	162	161	136,2	69	31	141
AV Nord-Ovest	09064001	Ospedale Unico Versilia	107	107	262,1	210	110	335
AV Nord-Ovest	09060301	S. Croce Castelnuovo Garf. (LU)	91	84	197,7	167	132	243,5
AV Nord-Ovest	09060901	S. Maria Maddalena Volterra (PI)	61	61	103,5	65	34	121
AV Nord-Ovest	09061402	Ospedale Civile di Cecina	52	52	336,0	257	96,5	523,5
AV Nord-Ovest	09060401	Ospedale San Luca	50	48	179,2	118,5	87	207
AV Nord-Ovest	09061001	F.Lotti Pontedera (PI)	48	48	320,4	294	254,5	377,5
AV Nord-Ovest	09023401	Villa Tirrena	41	41	NV	NV	NV	NV
AV Nord-Ovest	09060203	Nuovo ospedale Apuane	36	29	57,5	49	15	86
AV Nord-Ovest	09020501	Santa Zita	32	32	57,0	31,5	20	61,5
AV Nord-Ovest	09060102	S. Antonio Abate Pontremoli (MS)	31	31	168,4	166	79	226
AV Nord-Ovest	09061401	Ospedale di Villa Marina	22	22	191,9	106,5	69	187
AV Nord-Ovest	09023301	San Rossore	4	4	2,0	2	2	2

(segue)

3.2 Volumi e tempi di attesa, interventi di protesi di ginocchio (primo impianto)

Volumi e tempi di attesa ex-post per interventi di protesi di ginocchio - primo impianto (tutti gli ospedali), anno 2021 (segue)

Aggregazione	Presidio e descrizione	N. interventi totali	N. interventi programmati	Tempi di attesa (giorni)			
				Media	Mediana	25° perc	75°perc
AV Sud-Est	09023701 San Giuseppe	548	548	17,8	14	9	23
AV Sud-Est	09023602 Centro Chirugico Toscano s.r.l.	441	441	19,0	16	10	25
AV Sud-Est	09023901 Rugani	345	344	29,7	21	12	31
AV Sud-Est	09064101 Ospedale del Valdarno S.Maria della Gruccia	134	134	62,0	21	6	82
AV Sud-Est	09090201 Le Scotte Siena	84	83	138,4	62	14	117
AV Sud-Est	09062101 Area Aretina Nord Arezzo	66	66	160,3	145,5	76	209
AV Sud-Est	09063801 Ospedale dell'alta Val d'Elsa Poggibonsi	66	66	139,7	138	111	170
AV Sud-Est	09063901 Osp. Riuniti della Val di Chiana	53	53	312,8	334	256	404
AV Sud-Est	09062601 Misericordia Grosseto	51	50	93,5	78,5	29	120
AV Sud-Est	09062402 S. Giovanni di Dio Orbetello (Gr)	29	28	131,2	82,5	47	191
AV Sud-Est	09062301 S. Andrea Massa M.ma (GR)	26	26	125,4	113	14	166
AV Sud-Est	09061901 Val Tiberina Sansepolcro (AR)	13	13	125,0	76,5	62	192

3.3 Volumi e tempi di attesa, interventi di colecistectomia

Volumi mensili e tempi di attesa per colecistectomia (ospedali pubblici), anni 2019, 2020 e 2021

Settimana	gennaio - dicembre 2019			gennaio - dicembre 2020			gennaio - giugno 2021					
	Volumi totali	Vo programmati	Mediana	Volumi totali	Vo programmati	Mediana	Volumi totali	Vo programmati	Mediana			
Totale	7118	5291	74,3	77	4886	3353	68,6	80	4106	2841	69,2	79
Gennaio	598	452	75,6	80	577	438	75,9	94	368	208	56,5	71
Febbraio	635	483	76,1	75	631	517	81,9	91	398	282	70,9	88
Marzo	698	542	77,7	60	250	165	66,0	58	424	296	69,8	71
Aprile	618	469	75,9	61	188	88	46,8	60	355	214	60,3	58
Maggio	661	497	75,2	75	323	191	59,1	102	428	291	68,0	45
Giugno	650	490	75,4	72	468	317	67,7	125	399	285	71,4	104
Luglio	517	348	67,3	66	472	306	64,8	49	306	216	70,6	75
Agosto	344	195	56,7	64	283	173	61,1	49	183	104	56,8	71
Settembre	578	428	74,0	107	498	349	70,1	75	290	205	70,7	92
Ottobre	702	543	77,4	109	544	409	75,2	87	332	260	78,3	122
Novembre	579	440	76,0	83	328	214	65,2	48	348	284	81,6	118
Dicembre	538	404	75,1	74	324	186	57,4	73	275	196	71,3	81

Volumi mensili di interventi di colecistectomia, anni 2019, 2020 e 2021

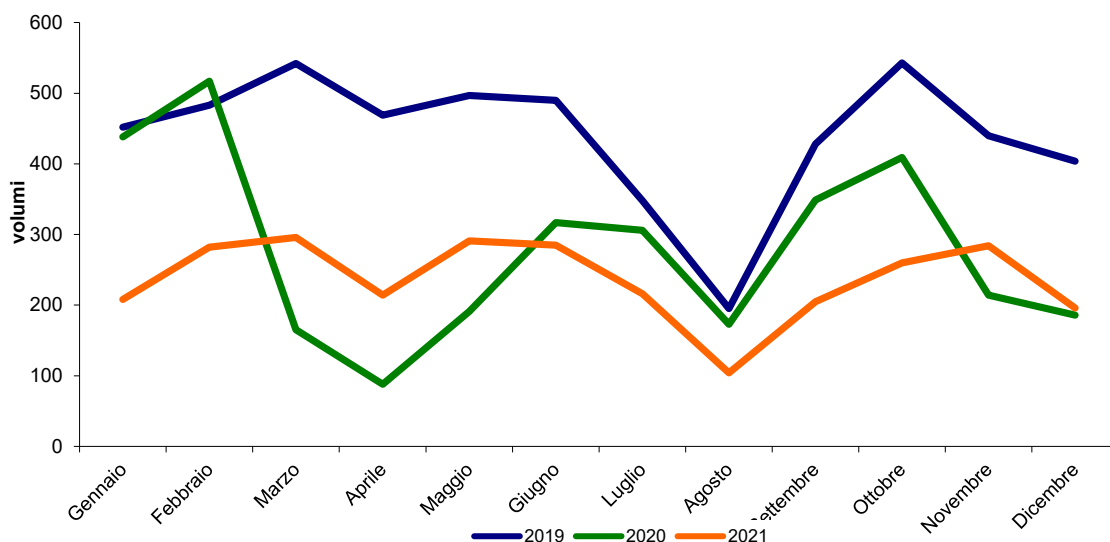

3.3 Volumi e tempi di attesa, interventi di colecistectomia

Volumi e tempi di attesa ex-post per colecistectomia (tutti gli ospedali), anno 2021

Aggregazione Presidio e descrizione		N. interventi totali	N. interventi programmati	Tempi di attesa (giorni)				
				Media	Mediana	25° perc	75°perc	
Regione	Toscana	6572	4655	126,7	52,5	20	154	
AV Centro	09090301	Complesso Ospedaliero Careggi - CTO (FI)	571	420	137,2	72	26	228
AV Centro	09060801	Nuovo Ospedale di Prato S.Stefano	324	172	300,2	94	40,5	446,5
AV Centro	09060601	Ospedale San Jacopo	275	155	407,4	459	38	733
AV Centro	09063203	S.Giovanni Di Dio-Torregalli (FI)	246	187	175,7	170	109	227
AV Centro	09062701	Nuovo Ospedale Borgo S.Lorenzo (FI)	218	196	23,8	14	7	31
AV Centro	09063201	S. Maria Nuova Firenze	164	135	93,1	24	7	99
AV Centro	09062901	S.M. Annunziata Bagno a Ripoli	154	49	349,0	103	13	246
AV Centro	09064202	Ospedale S. Giuseppe	132	106	10,3	6	5	8
AV Centro	09062902	Serristori Figline V.A. (FI)	102	102	255,5	237	89	352
AV Centro	09060701	SS. Cosimo e Damiano Pescia (PT)	101	60	165,5	138	35,5	273,5
AV Centro	09023501	Leonardo	77	77	104,8	91	38	155
AV Centro	09021301	Villa Donatello	47	47	13,0	10,5	8	18,5
AV Centro	09021001	Villa Fiorita	40	40	45,2	30	16	67
AV Centro	09090401	Pediatrico A.Meyer Firenze	1	0		NV	NV	NV
AV Nord-Ovest	09090101	Ospedali Pisani (PI)	794	539	148,1	49	23	136
AV Nord-Ovest	09064001	Ospedale Unico Versilia	296	233	62,5	43,5	25	73
AV Nord-Ovest	09060401	Ospedale San Luca	214	135	125,7	126	63	161
AV Nord-Ovest	09061301	Riuniti Livorno	209	126	100,7	38,5	28	136
AV Nord-Ovest	09061001	F.Lotti Pontedera (PI)	200	98	88,5	68	19	144
AV Nord-Ovest	09061401	Ospedale di Villa Marina	159	125	42,5	31,5	20,5	58
AV Nord-Ovest	09060203	Nuovo ospedale Apuane	157	73	45,5	26	13	37
AV Nord-Ovest	09060102	S. Antonio Abate Pontremoli (MS)	138	112	73,8	51,5	28,5	114,5
AV Nord-Ovest	09061402	Ospedale Civile di Cecina	95	58	59,9	47	33	69
AV Nord-Ovest	09060301	S. Croce Castelnuovo Garf. (LU)	92	74	85,3	83	42	117
AV Nord-Ovest	09061501	Civile Elbano Portoferraio (LI)	58	38	34,7	17	7	36
AV Nord-Ovest	09060901	S. Maria Maddalena Volterra (PI)	51	41	58,4	45	27	64
AV Nord-Ovest	09020201	San Camillo	27	27	23,3	20	10	28
AV Nord-Ovest	09023301	San Rossore	26	26	3,0	3	3	3
AV Nord-Ovest	09020401	M.D. Barbantini	25	25	12,4	13	10	14
AV Nord-Ovest	09060101	S. Antonio Abate Fivizzano (MS)	1	1	24,0	24	24	24

(segue)

3.3 Volumi e tempi di attesa, interventi di colecistectomia (segue)

Volumi e tempi di attesa ex-post per colecistectomia (tutti gli ospedali), anno 2021 (segue)

Aggregazione	Presidio e descrizione	N. interventi totali	N. interventi programmati	Tempi di attesa (giorni)			
				Media	Mediana	25° perc	75°perc
AV Sud-Est	09090201 Le Scotte Siena	316	206	120,2	28	8	116
AV Sud-Est	09062101 Area Aretina Nord Arezzo	217	157	174,6	111,5	38,5	290
AV Sud-Est	09064101 Ospedale del Valdarno S.Maria della Gruccia	197	128	89,2	68	34	125
AV Sud-Est	09063901 Osp. Riuniti della Val di Chiana	164	94	184,2	160	110	244
AV Sud-Est	09063801 Ospedale dell'alta Val d'Elsa Poggibonsi	145	131	124,8	109	43	187
AV Sud-Est	09062402 S. Giovanni di Dio Orbetello (Gr)	139	125	78,6	33	21	61
AV Sud-Est	09062601 Misericordia Grosseto	113	66	72,9	39	26	72
AV Sud-Est	09062301 S. Andrea Massa M.ma (GR)	111	107	69,2	21	4	103
AV Sud-Est	09023602 Centro Chirurgico Toscano s.r.l.	80	80	12,0	9	6	15
AV Sud-Est	09061801 Civile Bibbiena (AR)	55	46	254,8	267	101	375
AV Sud-Est	09061901 Val Tiberina Sansepolcro (AR)	38	35	206,3	206	133	262
AV Sud-Est	09023701 San Giuseppe	3	3	15,7	13	7	27

3.4 Volumi e tempi di attesa, interventi di ernia

Volumi mensili e tempi di attesa per interventi per ernia (ospedali pubblici), anni 2019, 2020 e 2021

Settimana	gennaio - dicembre 2019				gennaio - dicembre 2020				gennaio - giugno 2021				
	Volumi totali		Vo programmati		Mediana	Volumi totali		Vo programmati		Mediana	Volumi totali		Mediana
	N	%	N	%		N	%						
Totale	12897	3747	29,1	102	8091	2322	28,7	125	7939	2170	27,3	105	
Gennaio	1211	334	27,6	102	1065	317	29,8	113	496	136	27,4	122	
Febbraio	1225	362	29,6	102	1170	345	29,5	107	599	158	26,4	130	
Marzo	1281	387	30,2	99	343	113	32,9	104	633	171	27,0	117	
Aprile	978	277	28,3	97	126	28	22,2	92	516	145	28,1	72	
Maggio	1322	403	30,5	95	367	115	31,3	147	626	191	30,5	90	
Giugno	1121	323	28,8	99	788	202	25,6	150	821	198	24,1	127	
Luglio	872	241	27,6	84	865	207	23,9	157	665	131	19,7	91	
Agosto	444	118	26,6	93	451	142	31,5	165	333	110	33,0	84	
Settembre	1014	283	27,9	118	972	262	27,0	198	791	209	26,4	104	
Ottobre	1383	373	27,0	116	1075	335	31,2	128	883	239	27,1	116	
Novembre	1123	354	31,5	106	455	149	32,7	67	895	260	29,1	103	
Dicembre	923	292	31,6	96	414	107	25,8	77	681	222	32,6	93	

Volumi mensili di interventi di ernia, anni 2019, 2020 e 2021

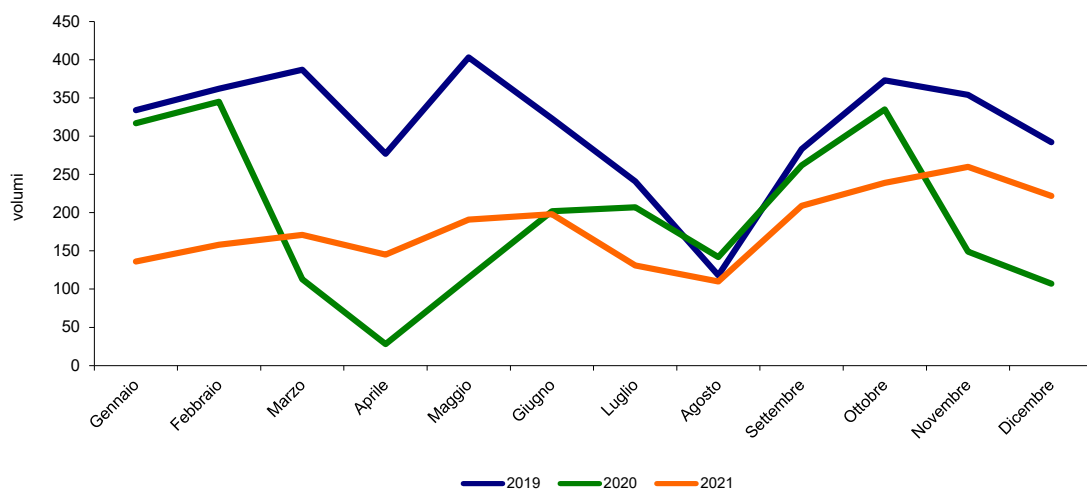

3.4 Volumi e tempi di attesa, interventi di ernia

Volumi e tempi di attesa ex-post per interventi per ernia (tutti gli ospedali), anno 2021

Aggregazione Presidio e descrizione		N. interventi totali	N. interventi programmati	Tempi di attesa (giorni)			
				Media	Mediana	25° perc	75°perc
Regione	Toscana	10750	9554	134,4	61	22	174
AV Centro	09090301 Complesso Ospedaliero Careggi - CTO (FI)	1052	963	208,0	136	25	406
AV Centro	09021001 Villa Fiorita	382	382	66,4	49	26	78
AV Centro	09063203 S.Giovanni Di Dio-Torregalli (FI)	373	324	103,1	7	7	23
AV Centro	09060801 Nuovo Ospedale di Prato S.Stefano	291	206	302,4	177,5	45	434
AV Centro	09062902 Serristori Figline V.A. (FI)	273	273	316,8	288	122	447
AV Centro	09023001 Val di Sieve Pelago	230	230	27,7	31	31	31
AV Centro	09060601 Ospedale San Jacopo	214	160	254,3	221	82	380
AV Centro	09064202 Ospedale S. Giuseppe	211	165	19,7	7	5	8
AV Centro	09063201 S. Maria Nuova Firenze	209	191	126,2	9	7	114
AV Centro	09062701 Nuovo Ospedale Borgo S.Lorenzo (FI)	196	181	34,9	16	8	47
AV Centro	09021301 Villa Donatello	192	192	14,8	12	7	19
AV Centro	09023501 Leonardo	147	147	110,2	83	40	141
AV Centro	09060701 SS. Cosimo e Damiano Pescia (PT)	112	77	316,4	342	131	445
AV Centro	09062901 S.M. Annunziata Bagno a Ripoli	107	44	223,9	81	13	315
AV Centro	09024501 Casa di Cura San Paolo SPA	5	5	31,8	30	30	30
AV Centro	09021801 Case di Cura Olivella e Glicini	4	4	13,0	11,5	8,5	17,5
AV Centro	09063202 I.O.T. Firenze	1	1	10,0	10	10	10
AV Centro	09090401 Pediatrico A.Meyer Firenze	1	1	403,0	403	403	403
AV Nord-Ovest	09090101 Ospedali Pisani (PI)	747	643	193,0	94	37	254
AV Nord-Ovest	09064001 Ospedale Unico Versilia	470	430	110,9	44	22	108,5
AV Nord-Ovest	09060401 Ospedale San Luca	300	236	74,7	51,5	29	99
AV Nord-Ovest	09061301 Riuniti Livorno	297	257	147,7	105	31	203
AV Nord-Ovest	09060901 S. Maria Maddalena Volterra (PI)	242	224	61,9	48	34	68
AV Nord-Ovest	09061402 Ospedale Civile di Cecina	241	218	106,0	85	49	133
AV Nord-Ovest	09061401 Ospedale di Villa Marina	239	213	44,9	34	20	60
AV Nord-Ovest	09060203 Nuovo ospedale Apuane	218	175	87,8	59	29	142
AV Nord-Ovest	09060301 S. Croce Castelnuovo Garf. (LU)	193	151	97,5	85	49	125
AV Nord-Ovest	09061001 F.Lotti Pontedera (PI)	176	131	162,6	77	30	228
AV Nord-Ovest	09060102 S. Antonio Abate Pontremoli (MS)	157	151	76,1	50	30	96
AV Nord-Ovest	09060101 S. Antonio Abate Fivizzano (MS)	152	152	51,1	35,5	26	48
AV Nord-Ovest	09020501 Santa Zita	141	141	72,1	50	29	100
AV Nord-Ovest	09061501 Civile Elbano Portoferraio (LI)	129	122	34,8	20	12	41
AV Nord-Ovest	09023301 San Rossore	110	110	10,8	2	2	2
AV Nord-Ovest	09020401 M.D. Barbantini	87	87	13,0	13	8	14
AV Nord-Ovest	09020201 San Camillo	34	33	23,4	17	14	27
AV Nord-Ovest	09023401 Villa Tirrena	5	5	NV	NV	NV	NV

(segue)

3.4 Volumi e tempi di attesa, interventi di ernia

Volumi e tempi di attesa ex-post per interventi per ernia (tutti gli ospedali), anno 2021 (segue)

Aggregazione Presidio e descrizione			N. interventi totali	N. interventi programmati	Tempi di attesa (giorni)			
					Media	Mediana	25° perc	75°perc
AV Sud-Est	09064101	Ospedale del Valdarno S.Maria della Gruccia	317	283	99,4	89	36	146
AV Sud-Est	09063801	Ospedale dell'alta Val d'Elsa Poggibonsi	308	292	141,3	141	86	188
AV Sud-Est	09062101	Area Aretina Nord Arezzo	291	238	257,9	225	85	424
AV Sud-Est	09090201	Le Scotte Siena	288	220	195,8	75	23	254
AV Sud-Est	09062301	S. Andrea Massa M.ma (GR)	266	252	92,4	19	4	159
AV Sud-Est	09062402	S. Giovanni di Dio Orbetello (Gr)	253	242	83,3	37	23	96
AV Sud-Est	09063901	Osp. Riuniti della Val di Chiana	244	204	161,9	151	85	216
AV Sud-Est	09061801	Civile Bibbiena (AR)	229	224	161,5	107	57	221
AV Sud-Est	09061901	Val Tiberina Sansepolcro (AR)	132	130	128,8	79,5	37	213
AV Sud-Est	09023602	Centro Chirugico Toscano s.r.l.	127	127	13,5	12	7	18
AV Sud-Est	09023901	Rugani	83	83	50,9	29	14	46
AV Sud-Est	09062601	Misericordia Grosseto	82	42	104,7	50	36	155
AV Sud-Est	09063701	Monte Amiata Abbadia S.Salvatore (SI)	80	80	226,8	229	71	374
AV Sud-Est	09064301	Nuovo Ospedale Valdichiana S.Margherita	62	62	185,8	163	55,5	298
AV Sud-Est	09023701	San Giuseppe	50	50	19,1	20	18	21

3.5 Volumi e tempi di attesa, interventi alla tiroide

Volumi mensili e tempi di attesa per interventi alla tiroide (ospedali pubblici), anni 2019, 2020 e 2021

Settimana	anno 2019				anno 2020				anno 2021			
	Volumi totali	Programmati		T. attesa mediana	Volumi totali	Programmati		T. attesa mediana	Volumi totali	Programmati		T. attesa mediana
		N	%			N	%			N	%	
Totale	2693	2628	97,6	56	1600	1564	97,8	72	1553	1513	97,4	103
Gennaio	288	285	99,0	62	270	266	98,5	58	107	102	95,3	88
Febbraio	261	253	96,9	59	284	280	98,6	64	122	116	95,1	102
Marzo	302	290	96,0	45	51	51	100,0	49	181	174	96,1	100
Aprile	253	249	98,4	52	25	25	100,0	59	137	133	97,1	88
Maggio	295	288	97,6	57	50	48	96,0	97	176	175	99,4	99
Giugno	231	227	98,3	53	135	127	94,1	119	181	175	96,7	103
Luglio	158	156	98,7	39	130	124	95,4	126	98	98	100,0	78
Agosto	51	50	98,0	54	90	89	98,9	175	54	54	100,0	123
Settembre	186	180	96,8	90	158	153	96,8	89	136	130	95,6	119
Ottobre	257	250	97,3	70	197	191	97,0	78	115	111	96,5	120
Novembre	240	233	97,1	54	146	146	100,0	71	138	137	99,3	126
Dicembre	171	167	97,7	53	64	64	100,0	61	108	108	100,0	88

Volumi mensili di interventi alla tiroide, anni 2019, 2020 e 2021

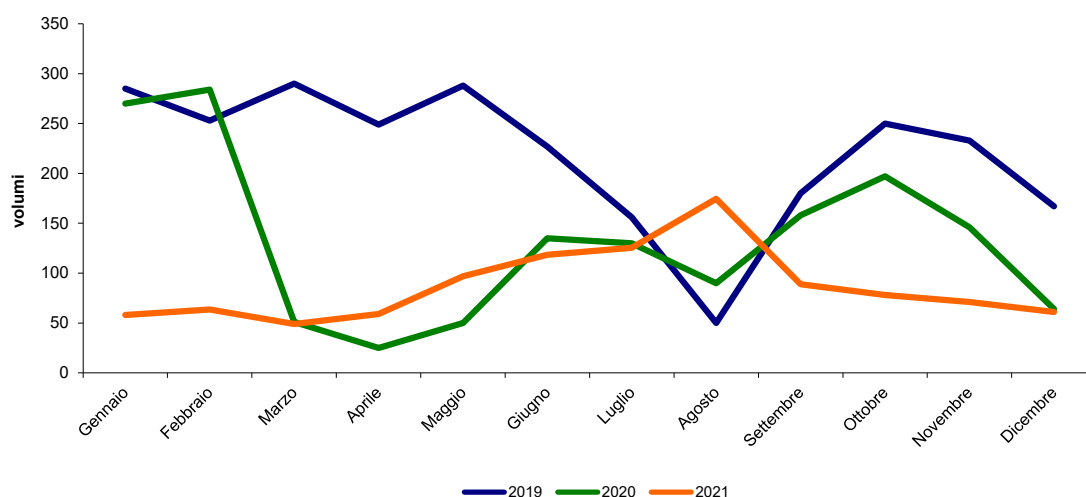

3.5 Volumi e tempi di attesa, interventi alla tiroide

Volumi e tempi di attesa ex-post per interventi alla tiroide (tutti gli ospedali), anno 2021

Aggregazione Presidio e descrizione		N. interventi totali	N. interventi programmati	Tempi di attesa (giorni)				
				Media	Mediana	25° perc	75°perc	
Regione	RT	2344	2331	119,4	95	43	150	
AV Centro	09090301	Complesso Ospedaliero Careggi - CTO (FI)	308	307	117,4	68	29	157
AV Centro	09060801	Nuovo Ospedale di Prato S.Stefano	74	74	182,8	92	10	187
AV Centro	09063201	S. Maria Nuova Firenze	58	57	119,0	109	23	168,5
AV Centro	09064202	Ospedale S. Giuseppe	40	38	39,3	29	5	57
AV Centro	09062701	Nuovo Ospedale Borgo S.Lorenzo (FI)	27	27	43,5	29	9	59
AV Centro	09021301	Villa Donatello	19	19	25,4	19	13	34
AV Centro	09062901	S.M. Annunziata Bagno a Ripoli	6	4	62,0	17,5	6	118
AV Centro	09062902	Serristori Figline V.A. (FI)	5	5	413,3	541	279	580
AV Centro	09060601	Ospedale San Jacopo	3	3	77,0	58	49	124
AV Centro	09060701	SS. Cosimo e Damiano Pescia (PT)	2	2	15,0	15	15	15
AV Nord-Ovest	09090101	Ospedali Pisani (PI)	1374	1373	135,8	114	71	164
AV Nord-Ovest	09023301	San Rossore	81	81	2,0	2	2	2
AV Nord-Ovest	09061301	Riuniti Livorno	53	50	29,5	21	21	35
AV Nord-Ovest	09020401	M.D. Barbantini	50	50	13,6	12	10	14
AV Nord-Ovest	09060102	S. Antonio Abate Pontremoli (MS)	50	50	102,6	94,5	57	141
AV Nord-Ovest	09061001	F.Lotti Pontedera (PI)	39	38	109,7	111,5	60	141
AV Nord-Ovest	09064001	Ospedale Unico Versilia	27	27	41,0	39	21	52
AV Nord-Ovest	09060203	Nuovo ospedale Apuane	14	14	52,2	15	10	72
AV Nord-Ovest	09060401	Ospedale San Luca	12	12	52,4	38	22,5	69
AV Nord-Ovest	09061402	Ospedale Civile di Cecina	2	2	45,0	45	22	68
AV Nord-Ovest	09023401	Villa Tirrena	1	1	NV	NV	NV	NV
AV Nord-Ovest	09090702	Ospedale Pediatrico Apuano	1	1	NV	NV	NV	NV
AV Sud-Est	09062101	Area Aretina Nord Arezzo	44	43	64,6	49	30	88
AV Sud-Est	09062601	Misericordia Grosseto	19	19	55,1	42	30	63
AV Sud-Est	09023602	Centro Chirugico Toscano s.r.l.	15	15	12,1	12	7	13
AV Sud-Est	09064101	Ospedale del Valdarno S.Maria della Gruccia	7	7	129,4	145	82	182
AV Sud-Est	09090201	Le Scotte Siena	7	6	135,3	17	5	109
AV Sud-Est	09061801	Civile Bibbiena (AR)	5	5	76,2	40	35	117
AV Sud-Est	09023701	San Giuseppe	1	1	19,0	19	19	19

Aprile 2022

