



Volumi e tempi di attesa per la chirurgia programmata in Toscana

Report 2022

Marzo 2023

Volumi e tempi di attesa per la chirurgia programmata in Toscana. Rapporto marzo 2023

A cura di Claudia Szasz, Valeria Di Fabrizio, Fabrizio Gemmi,
ARS - Osservatorio per la Qualità ed Equità

L'attività chirurgica ha risentito profondamente delle modificazioni di attività indotte dalla pandemia da SARS CoV2. Il termine di paragone, per volumi di attività e tempi mediani di attesa resta il 2019.

Questo rapporto, basato sui flussi delle schede di dimissione ospedaliera (SDO) fino al 2022, presenta:

1. Volumi di attività chirurgica in Toscana. Confronto anni 2019 - 2022.....	4
2. Chirurgia oncologica anni 2019 - 2022.....	7
2.1 Volumi e tempi di attesa per interventi per tumore maligno della mammella.....	8
2.2 Volumi e tempi di attesa per interventi per tumore maligno del colon.....	10
2.3 Volumi e tempi di attesa per interventi per tumore maligno del retto	12
2.4 Volumi e tempi di attesa per interventi per tumore maligno del polmone	14
2.6 Volumi e tempi di attesa per interventi per tumore maligno del rene.....	18
2.7 Volumi e tempi di attesa per interventi per tumore maligno della prostata	20
2.8 Volumi e tempi di attesa per interventi per tumore maligno dell'utero	22
2.9 Volumi e tempi di attesa per interventi per tumore maligno del pancreas	24
2.10 Volumi e tempi di attesa per interventi per tumore maligno dello stomaco	26
2.11 Volumi e tempi di attesa per interventi per tumore maligno del fegato	28
2.12 Volumi e tempi di attesa per interventi per tumore del SNC.....	30
3. Chirurgia non oncologica, anni 2019 - 2022.....	33
3.1 Volumi e tempi di attesa per interventi di protesi d'anca (primo impianto).....	34
3.2 Volumi e tempi di attesa per interventi di protesi di ginocchio (primo impianto).....	36
3.2 Volumi e tempi di attesa per artroscopia	38
3.4 Volumi e tempi di attesa per interventi di colecistectomia	40
3.5 Volumi e tempi di attesa per interventi di ernia.....	42
3.6 Volumi e tempi di attesa per interventi alla tiroide.....	44
3.7 Volumi e tempi di attesa per prostatectomia transuretrale.....	46
3.8 Volumi e tempi di attesa per isterectomia.....	48
3.9 Volumi e tempi di attesa per interventi di aneurisma (non in fase di rottura) dell'aorta addominale	50
3.10 Volumi e tempi di attesa per valvuloplastica	52
Note metodologiche per il calcolo	55

1. Volumi di attività chirurgica in Toscana. Confronto anni 2019 - 2022

L'andamento mensile degli interventi chirurgici in regime di ricovero (sia urgenti che programmati, in ricovero ordinario o day surgery) effettuati negli ospedali della Regione Toscana mostra una marcata riduzione nei mesi di marzo, aprile e maggio 2020 rispetto agli stessi mesi del 2019 (-47,5% marzo, -58,9% aprile e -43,5% maggio).

Nel 2022 l'attività chirurgica mostra una netta ripresa dei volumi (228.265 interventi totali; +5,6% sul 2021; +16,9% sul 2020), anche se si registra ancora una riduzione dell'8,5% (-12.039) sul 2019. (figura 1)

Figura 1. Volumi mensili di attività chirurgica in regime di ricovero, anni 2019, 2020, 2021 e 2022

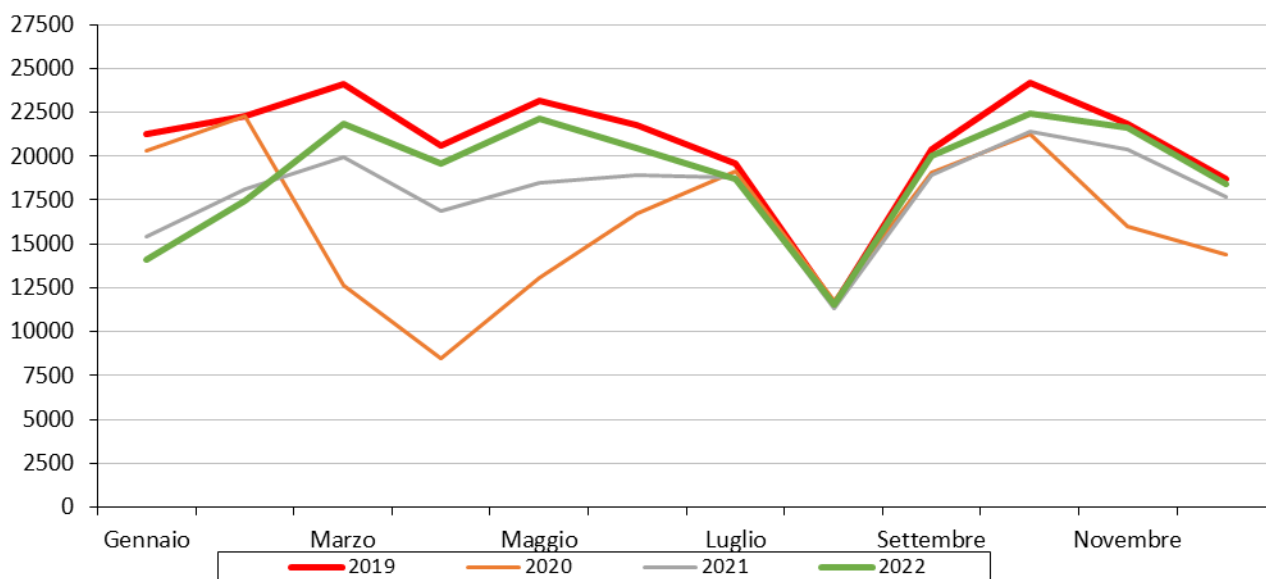

Andamento simile si rileva per la chirurgia programmata eseguita in regime di ricovero (figura 2): i mesi di marzo, aprile e maggio 2020 mostrano una perdita, rispettivamente, del 44,7%; 60,3% e 42,4% rispetto agli stessi mesi del 2019.

Il 2022 presenta una ripresa di attività rispetto al 2020 (+14,4%; 9.362 casi) e al 2021 (+4,6%; 3.254 casi) mentre il delta negativo con il 2019 assomma a -7.028 casi (-8,6%).

Figura 2. Volumi mensili di chirurgia programmata 2019, 2020, 2021 e 2022

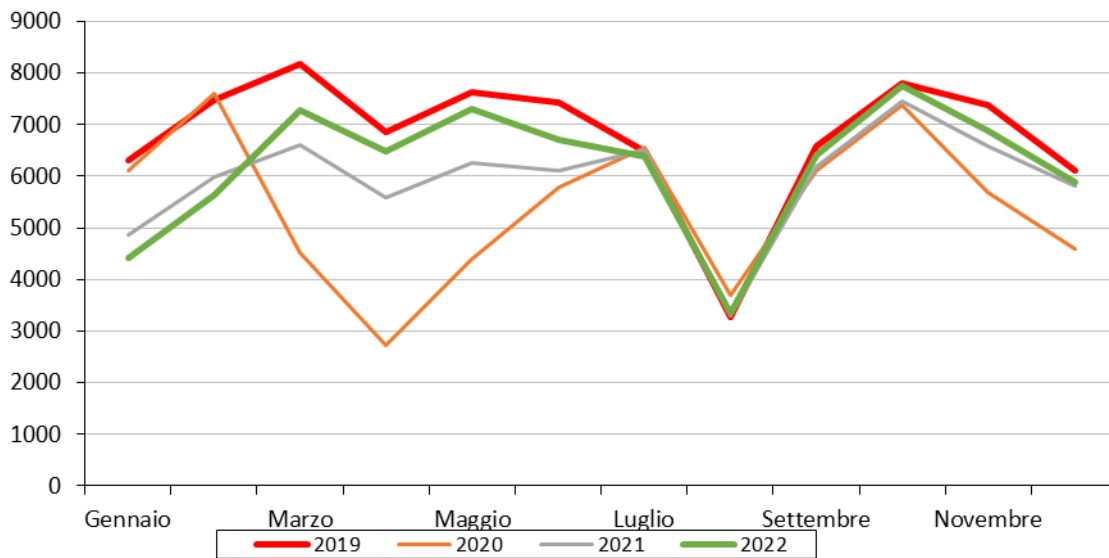

Per la chirurgia in regime di urgenza (figura 3) le variazioni annuali sono meno marcate, anche se si notano riduzioni significative di attività nei mesi di marzo (-22,7%), aprile (-35,8,8%) e maggio 2020 (-16,6%). Nel 2022 gli interventi in urgenza sono diminuiti del 4,4% (-2.186 casi).

Figura 3. Volumi mensili di chirurgia in urgenza, anni 2019, 2020, 2021 e 2022

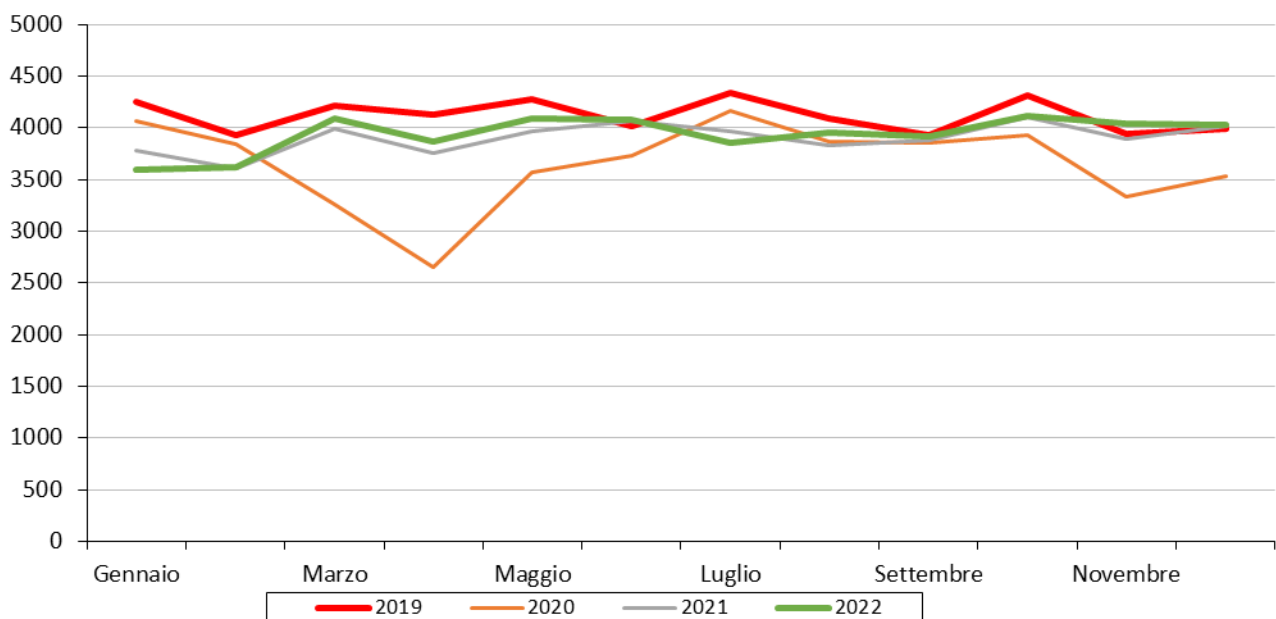

La day surgery ha incrementato i volumi nel 2022 (106.380 casi) rispetto all'anno precedente (8,5%; 8.353 casi) ma si rileva ancora una riduzione dal 2019 (-10,1%; -11.992 casi). (figura 4)

Figura 4. Volumi mensili dei ricoveri in day surgery, anni 2019, 2020, 2021 e 2022

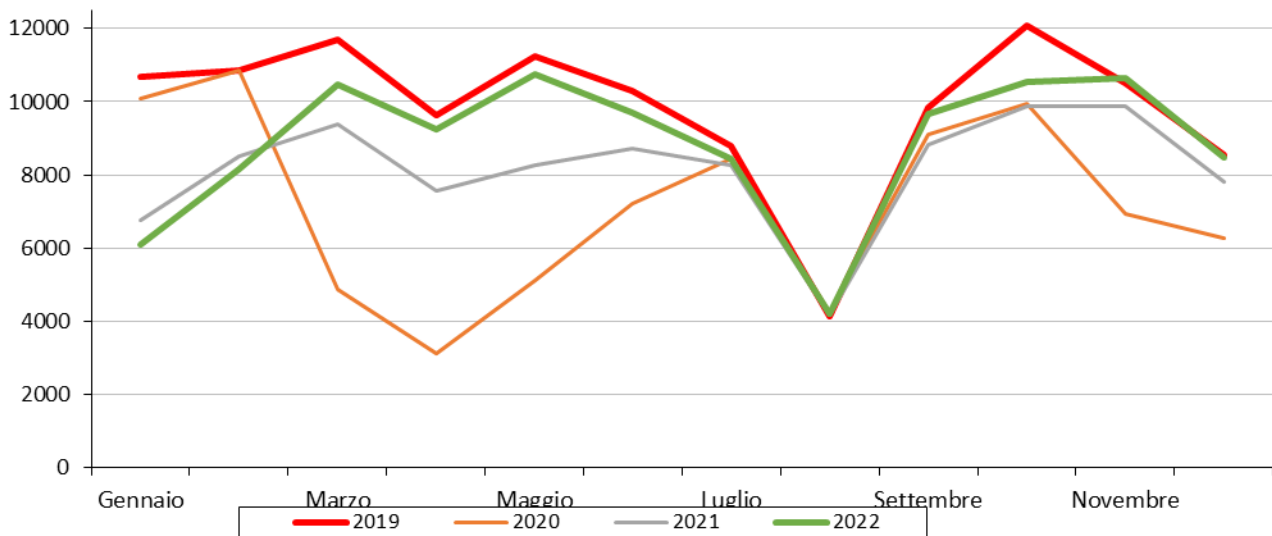

In conclusione, il numero dei ricoveri chirurgici negli anni 2021 e 2022 mostra un graduale riavvicinamento ai volumi dell'ultimo anno prima della pandemia, la riduzione è presente sia per gli interventi programmati che per quelli in regime di urgenza.

Come descritto di seguito, nel 2022 i **volumi** della chirurgia oncologica hanno superato complessivamente i livelli erogati nei negli anni precedenti, compresi quelli del 2019, mentre restano inferiori a quelli erogati prima della pandemia nella chirurgia non oncologica (con esclusione, tra le 10 tipologie di intervento monitorate, dell'artroprotesi d'anca, delle artroscopie e delle prostatectomie).

In generale, i **tempi di attesa nel 2022** risultano inferiori o simili a quelli rilevati prima della pandemia, con la sola eccezione degli interventi sulla tiroide.

2. Chirurgia oncologica anni 2019 - 2022

Per la chirurgia oncologica, nel 2022 i volumi degli interventi in regime programmato hanno superato complessivamente i livelli erogati nei negli anni precedenti, compresi quelli del 2019 (tabella 1):

- per la patologia maligna di mammella, retto, polmone, prostata, utero e pancreas, nel 2022 si registra un aumento dell'attività chirurgica rispetto ai livelli di base (2019), con tempi di attesa mediani inferiori o uguali a quelli rilevati prima della pandemia;
- per la patologia maligna di colon, rene, fegato, stomaco e per i tumori del sistema nervoso centrale il numero di interventi è diminuito rispetto al 2019, con tempi di attesa diminuiti o inferiori a quelli pre-pandemici;
- per i tumori maligni della tiroide, a fronte di un notevole incremento del numero di interventi (+46% nel 2022 rispetto al 2019), si rileva un incremento di 9 giorni della mediana del tempo di attesa.

Tabella 1. Volume e tempi di attesa mediani di interventi chirurgici oncologici, eseguiti in regime programmato, Toscana, anni 2019, 2020, 2021 e 2022

	Interventi 2019	Interventi 2020	Interventi 2021	Interventi 2022	Attesa mediana 2019 [giorni]	Attesa mediana 2020 [giorni]	Attesa mediana 2021 [giorni]	Attesa mediana 2022 [giorni]
TM mammella	4310	3921	4333	4438	25	21	22	22
TM colon	1424	1171	1329	1247	20	14	15	15
TM retto	594	533	595	655	23	18	16	15
TM tiroide	1249	975	1163	1824	24	25	23	33
TM polmone	678	611	654	806	24	20	22	25
TM rene	1154	1002	1074	1131	38	29	33	41
TM prostata	1532	1329	1337	1607	44	30	30	45
TM utero	508	499	534	511	24	20	21	21
Tumori del SNC	448	380	407	421	15	16	19	21
TM pancreas	219	219	232	234	18	20	21	19
TM fegato	442	382	426	394	24	23	22	23
TM stomaco	420	328	368	322	19	15	18	17

2.1 Volumi e tempi di attesa per interventi per tumore maligno della mammella

Volumi mensili e tempi di attesa per interventi per tumore maligno della mammella, anni 2019, 2020, 2021 e 2022

Mese	anno 2019				anno 2020				anno 2021				anno 2022			
	Volumi totali	Programmati		T. attesa mediana	Volumi totali	Programmati		T. attesa mediana	Volumi totali	Programmati		T. attesa mediana	Volumi totali	Programmati		T. attesa mediana
		N	%			N	%			N	%			N	%	
Totale	4323	4310	99,7	25	3935	3921	99,6	21	4353	4333	99,5	22	4459	4438	99,5	22
Gennaio	342	341	99,7	29	348	348	100,0	25	300	299	99,7	22	287	285	99,3	24
Febbraio	348	346	99,4	23	358	355	99,2	19	334	330	98,8	21	386	385	99,7	24
Marzo	401	397	99,0	22	333	333	100,0	20	381	378	99,2	19	387	387	100,0	22
Aprile	313	312	99,7	23	357	357	100,0	21	360	358	99,4	24	355	352	99,2	23
Maggio	406	406	100,0	27	293	292	99,7	15	374	373	99,7	22	378	375	99,2	21
Giugno	369	369	100,0	26	232	232	100,0	15	371	371	100,0	23	400	400	100,0	22
Luglio	347	346	99,7	24	299	299	100,0	17	396	395	99,7	23	388	384	99,0	20
Agosto	291	290	99,7	28	247	245	99,2	21	274	272	99,3	25	319	317	99,4	23
Settembre	400	399	99,8	29	392	386	98,5	23	408	405	99,3	23	429	427	99,5	23
Ottobre	422	422	100,0	24	390	390	100,0	22	394	393	99,7	21	385	384	99,7	20
Novembre	362	360	99,4	21	324	323	99,7	24	354	353	99,7	22	361	360	99,7	22
Dicembre	322	322	100,0	21	362	361	99,7	22	407	406	99,8	23	384	382	99,5	21

Volumi mensili di interventi per tumore della mammella, anni 2019, 2020, 2021 e 2022

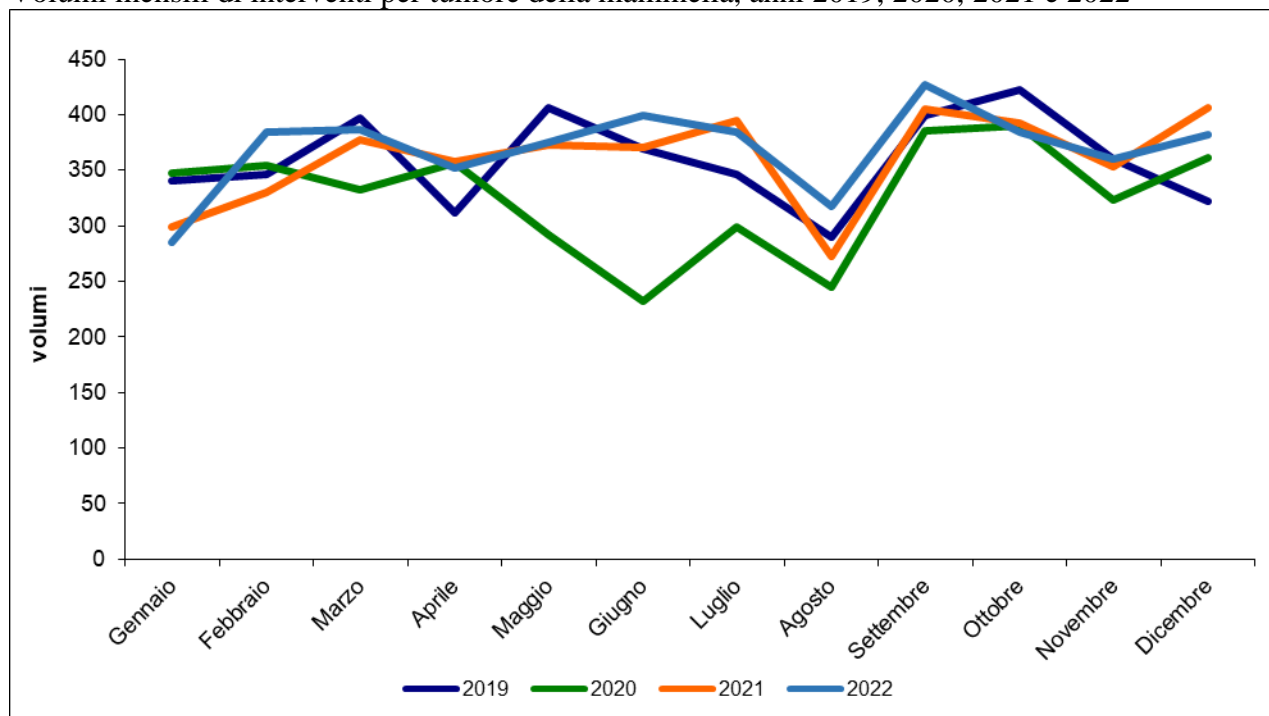

Tempo di attesa (mediana mensile) di interventi per tumore della mammella, anni 2019, 2020, 2021 e 2022

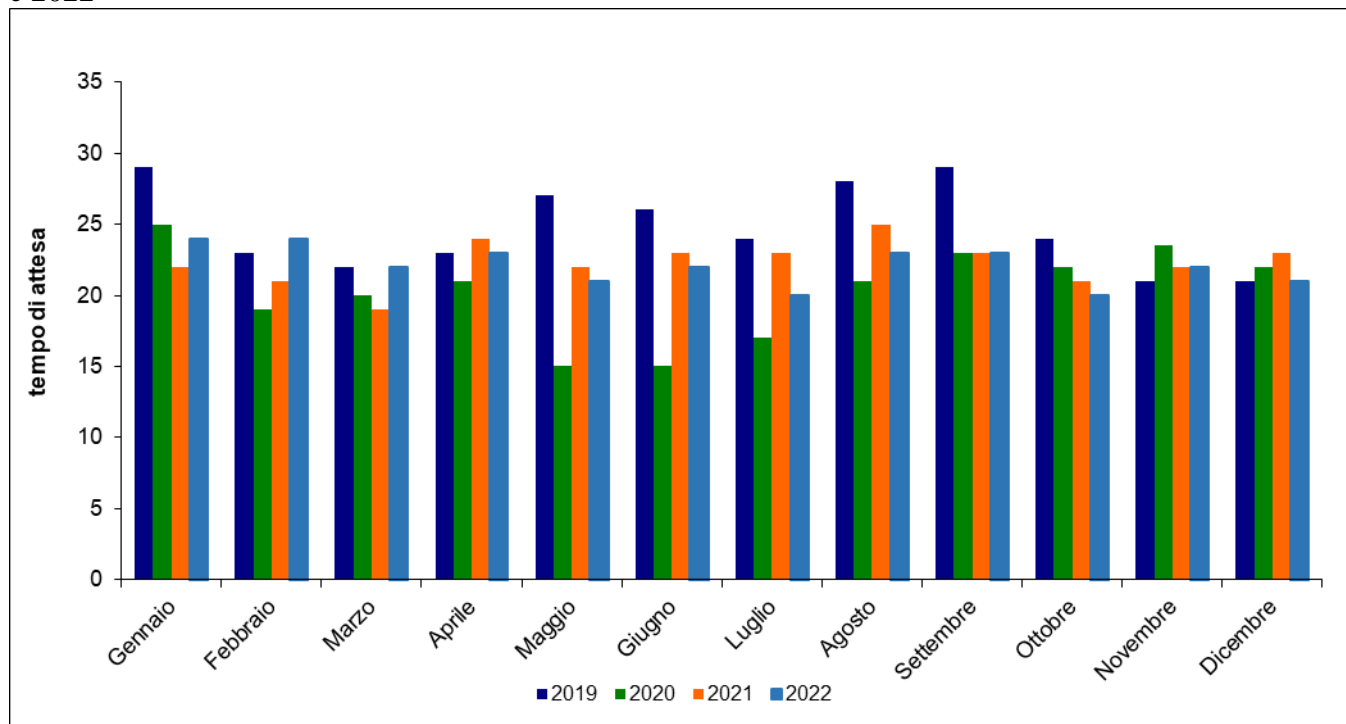

Volumi e tempi di attesa ex-post, interventi per tumore maligno della mammella, 2022

Aggregazione	Presidio e descrizione	N. interventi totali	N. interventi programmati	Tempi di attesa (giorni)			
				Media	Mediana	25° perc	75°perc
Regione	Toscana	4459	4438	24,3	22	15	28
AV Centro	09090301 Complesso Ospedaliero Careggi - CTO	833	832	21,6	19	12	28
AV Centro	09062901 S.M. Annunziata Bagno a Ripoli	277	276	24,0	25	20	29
AV Centro	09060601 Ospedale San Jacopo	255	255	26,0	23	17	28
AV Centro	09060801 Nuovo Ospedale di Prato S.Stefano	225	223	40,7	39,5	25,5	54
AV Centro	09064202 Ospedale S. Giuseppe	171	171	16,3	17	3	27
AV Centro	09023501 Leonardo	35	35	40,5	29	19	40
AV Centro	09021301 Villa Donatello	28	28	8,1	6,5	5	9,5
AV Centro	09062701 Nuovo Ospedale Borgo S.Lorenzo (FI)	26	26	6,8	6	6	7
AV Nord-Ovest	09090101 Ospedali Pisani (PI)	712	711	20,4	21	15	24
AV Nord-Ovest	09061301 Riuniti Livorno	283	280	23,3	24	19	28
AV Nord-Ovest	09064001 Ospedale Unico Versilia	212	212	28,1	27	22	30
AV Nord-Ovest	09060203 Nuovo ospedale Apuane	194	189	21,5	19	12	27
AV Nord-Ovest	09060401 Ospedale San Luca	177	175	20,1	20	17	25
AV Nord-Ovest	09061001 F.Lotti Pontedera (PI)	163	160	20,6	19	13	25
AV Nord-Ovest	09023301 San Rossore	15	15	2,0	2	2	2
AV Nord-Ovest	09023401 Villa Tirrena	3	3	NV	NV	NV	NV
AV Nord-Ovest	09060901 S. Maria Maddalena Volterra (PI)	3	3	25,7	21	18	38
AV Nord-Ovest	09020401 M.D. Barbantini	1	1	14,0	14	14	14
AV Sud-Est	09090201 Le Scotte Siena	394	391	24,1	21	14	28
AV Sud-Est	09062601 Misericordia Grosseto	226	226	27,6	25	18	28
AV Sud-Est	09062101 Area Aretina Nord Arezzo	221	221	38,6	35	27	46
AV Sud-Est	09062301 S. Andrea Massa M.ma (GR)	3	3	31,0	29	28	36
AV Sud-Est	09061801 Civile Bibbiena (AR)	1	1	18,0	18	18	18
AV Sud-Est	09064101 Ospedale del Valdarno S.Maria della G	1	1	22,0	22	22	22

2.2 Volumi e tempi di attesa per interventi per tumore maligno del colon

Volumi mensili e tempi di attesa per interventi per tumore maligno del colon, anni 2019, 2020, 2021 e 2022

Mese	anno 2019			anno 2020			anno 2021			anno 2022						
	Volumi totali	Programmati		T. attesa mediana	Volumi totali	Programmati		T. attesa mediana	Volumi totali	Programmati		T. attesa mediana				
		N	%			N	%			N	%					
Totale	1929	1424	73,8	20	1591	1171	73,6	14	1787	1329	74,4	15	1741	1247	71,6	15
Gennaio	150	107	71,3	19	125	90	72,0	13	144	102	70,8	13	113	76	67,3	12
Febbraio	138	108	78,3	20	137	103	75,2	15	133	96	72,2	13	122	86	70,5	13
Marzo	163	117	71,8	21	159	123	77,4	15	145	111	76,6	15	163	114	69,9	15
Aprile	166	124	74,7	19	106	83	78,3	13	149	109	73,2	14	157	114	72,6	16
Maggio	193	144	74,6	24	105	76	72,4	8	161	121	75,2	14	165	125	75,8	14
Giugno	164	123	75,0	23	125	80	64,0	13	145	112	77,2	15	152	95	62,5	16,5
Luglio	192	144	75,0	21	141	98	69,5	12	143	106	74,1	14	156	118	75,6	17
Agosto	144	101	70,1	21	133	94	70,7	14	162	112	69,1	16	127	86	67,7	17
Settembre	145	110	75,9	21	162	111	68,5	14	140	108	77,1	20	144	113	78,5	19
Ottobre	162	115	71,0	18	139	108	77,7	17	157	111	70,7	20	163	120	73,6	17
Novembre	150	108	72,0	17	142	114	80,3	15	154	120	77,9	16	132	89	67,4	14
Dicembre	162	123	75,9	18	117	91	77,8	14	154	121	78,6	14	147	111	75,5	14

Volumi mensili di interventi per tumore del colon, anni 2019, 2020, 2021 e 2022

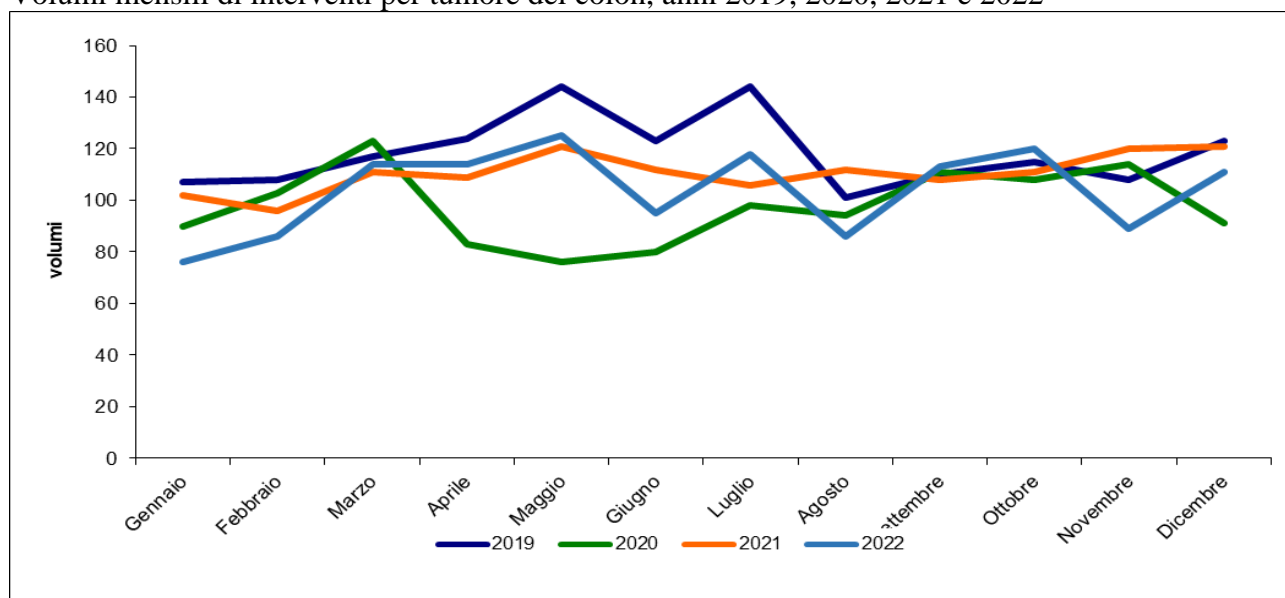

Tempo di attesa (mediana mensile) di interventi per tumore del colon, anni 2019, 2020, 2021 e 2022

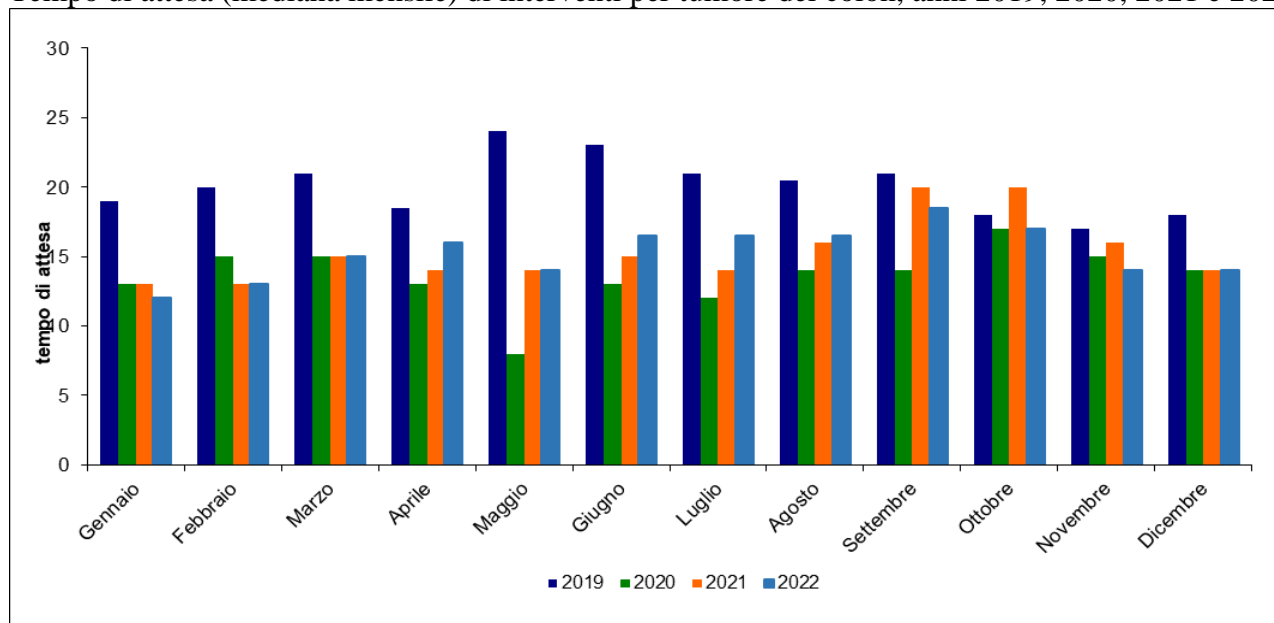

Volumi e tempi di attesa ex-post, interventi per tumore maligno del colon, 2022

Aggregazione	Presidio e descrizione	N. interventi totali	N. interventi programmati	Tempi di attesa (giorni)			
				Media	Mediana	25° perc	75°perc
Regione	Toscana	1741	1247	17,7	15	8	23
AV Centro	09090301 Complesso Ospedaliero Careggi - CTO (FI)	175	156	22,5	21,5	15	28
AV Centro	09060601 Ospedale San Jacopo	92	69	22,9	20	15	27
AV Centro	09064202 Ospedale S. Giuseppe	74	59	6,3	6,5	5	7
AV Centro	09060801 Nuovo Ospedale di Prato S.Stefano	99	57	19,8	19	12	26
AV Centro	09062901 S.M. Annunziata Bagno a Ripoli	74	48	12,7	11	7	17
AV Centro	09063203 S.Giovanni Di Dio-Torregalli (FI)	58	40	13,1	12,5	7	19
AV Centro	09062701 Nuovo Ospedale Borgo S.Lorenzo (FI)	44	35	6,4	6	4	7
AV Centro	09060701 SS. Cosimo e Damiano Pescia (PT)	35	23	11,8	9	7	14
AV Centro	09063201 S. Maria Nuova Firenze	35	21	21,8	17	12	35
AV Centro	09021301 Villa Donatello	8	8	14,3	13,5	10	17
AV Centro	09060602 L.Pacini S.Marcello P.se (PT)	1	1	26,0	26	26	26
AV Nord-Ovest	09090101 Ospedali Pisani (PI)	243	198	19,6	18	10	25
AV Nord-Ovest	09061301 Riuniti Livorno	65	45	15,8	17	9	21
AV Nord-Ovest	09060401 Ospedale San Luca	86	43	17,9	16	13	24
AV Nord-Ovest	09061001 F.Lotti Pontedera (PI)	61	42	18,9	19	14	25
AV Nord-Ovest	09064001 Ospedale Unico Versilia	51	40	14,7	14	11	18
AV Nord-Ovest	09060203 Nuovo ospedale Apuane	66	27	10,4	11	7	13
AV Nord-Ovest	09061401 Ospedale di Villa Marina	25	17	16,2	17	12	21
AV Nord-Ovest	09061402 Ospedale Civile di Cecina	24	16	9,3	10	5	13
AV Nord-Ovest	09060102 S. Antonio Abate Pontremoli (MS)	19	14	22,5	19	14	29
AV Nord-Ovest	09023301 San Rossore	6	6	NV	NV	NV	NV
AV Nord-Ovest	09061501 Civile Elbano Portoferraio (LI)	5	3	12,3	11	9	17
AV Nord-Ovest	09060301 S. Croce Castelnuovo Garf. (LU)	2	1	21,0	21	21	21
AV Nord-Ovest	09060901 S. Maria Maddalena Volterra (PI)	1	0	NV	NV	NV	NV
AV Sud-Est	09090201 Le Scotte Siena	91	65	16,9	6	4	17
AV Sud-Est	09062601 Misericordia Grosseto	81	58	27,0	22	14	27
AV Sud-Est	09062101 Area Aretina Nord Arezzo	81	56	16,8	16	12	20
AV Sud-Est	09023602 Centro Chirurgico Toscano s.r.l.	27	27	9,4	7	5	14
AV Sud-Est	09063901 Osp. Riuniti della Val di Chiana	26	19	21,1	16,5	12,5	22,5
AV Sud-Est	09064101 Ospedale del Valdarno S.Maria della Gru	31	19	10,7	7,5	5	11
AV Sud-Est	09063801 Ospedale dell'alta Val d'Elsa Poggibonsi	22	16	16,3	12,5	9,5	22
AV Sud-Est	09062301 S..Andrea Massa M.ma (GR)	8	7	19,6	18	7	36
AV Sud-Est	09062402 S. Giovanni di Dio Orbetello (Gr)	14	6	15,2	13	12	15
AV Sud-Est	09061801 Civile Bibbiena (AR)	11	5	56,6	26	22	40

2.3 Volumi e tempi di attesa per interventi per tumore maligno del retto

Volumi mensili e tempi di attesa per interventi per tumore maligno del retto, anni 2019, 2020, 2021 e 2022

Mese	anno 2019				anno 2020				anno 2021				anno 2022			
	Volumi totali	Programmati		T. attesa mediana	Volumi totali	Programmati		T. attesa mediana	Volumi totali	Programmati		T. attesa mediana	Volumi totali	Programmati		T. attesa mediana
		N	%			N	%			N	%			N	%	
Totale	671	594	88,5	23	589	533	90,5	18	658	595	90,4	16	713	655	91,9	15
Gennaio	42	33	78,6	27	50	47	94,0	26	42	39	92,9	14	43	37	86,0	16
Febbraio	56	52	92,9	28	56	51	91,1	16	44	39	88,6	12	68	65	95,6	15
Marzo	59	53	89,8	34	42	33	78,6	19	72	67	93,1	17	72	69	95,8	14
Aprile	83	77	92,8	22	62	60	96,8	16	72	68	94,4	16	47	40	85,1	17
Maggio	46	36	78,3	26	43	35	81,4	16	51	41	80,4	14	51	47	92,2	16
Giugno	52	48	92,3	22	47	44	93,6	14	45	37	82,2	19	53	49	92,5	15
Luglio	73	67	91,8	26	49	42	85,7	17	62	54	87,1	14	63	60	95,2	19
Agosto	53	43	81,1	28	44	39	88,6	14	39	36	92,3	22	57	53	93,0	16
Settembre	45	41	91,1	27	43	40	93,0	20	46	43	93,5	18	60	55	91,7	19
Ottobre	67	59	88,1	19	49	46	93,9	18	49	44	89,8	18	71	65	91,5	14
Novembre	38	34	89,5	18	44	40	90,9	15	66	63	95,5	18	60	54	90,0	16
Dicembre	57	51	89,5	14	60	56	93,3	23	70	64	91,4	16	68	61	89,7	15

Volumi mensili di interventi per tumore del retto, anni 2019, 2020, 2021 e 2022

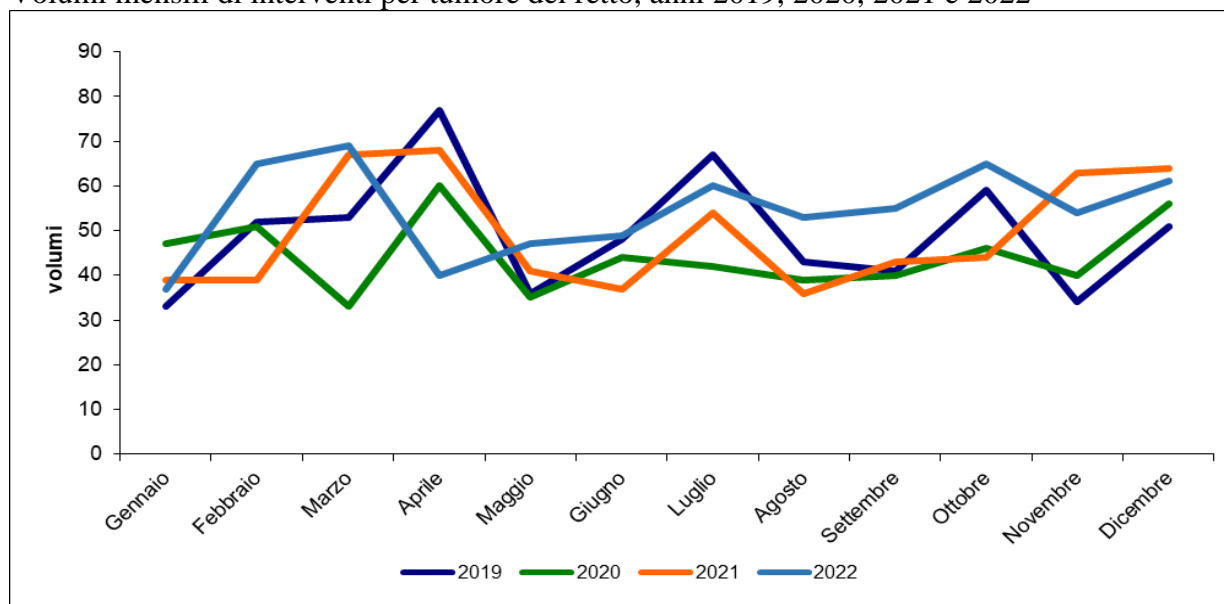

Tempo di attesa (mediana mensile) di interventi per tumore del retto, anni 2019, 2020, 2021 e 2022

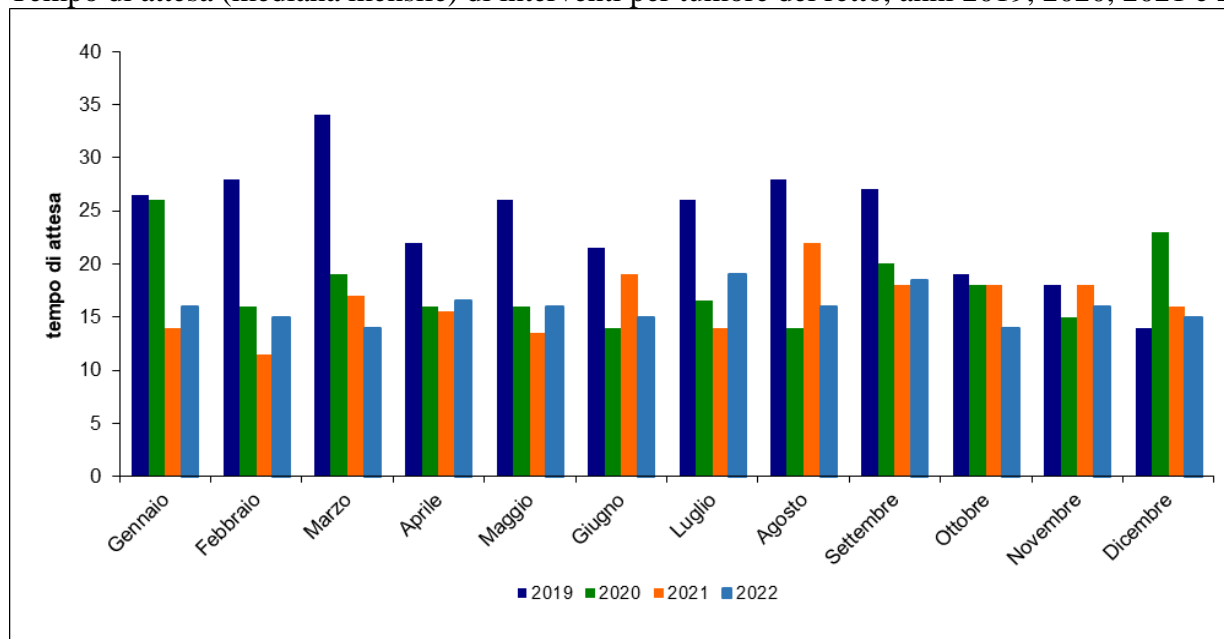

Volumi e tempi di attesa ex-post, interventi per tumore maligno del retto, 2022

Aggregazione	Presidio e descrizione	N. interventi totali	N. interventi programmati	Tempi di attesa (giorni)			
				Media	Mediana	25° perc	75°perc
Regione	Toscana	713	655	19,4	15	9	24
AV Centro	09090301 Complesso Ospedaliero Careggi - CTO (FI)	121	117	24,4	20	13	26
AV Centro	09060801 Nuovo Ospedale di Prato S.Stefano	35	32	19,0	17,5	14	25
AV Centro	09060601 Ospedale San Jacopo	28	24	18,5	20	11,5	24
AV Centro	09064202 Ospedale S. Giuseppe	19	19	7,4	6,5	6	8,5
AV Centro	09062901 S.M. Annunziata Bagno a Ripoli	19	18	18,2	13	10	20
AV Centro	09063201 S. Maria Nuova Firenze	15	15	35,3	25	18	39
AV Centro	09063203 S.Giovanni Di Dio-Torregalli (FI)	17	15	13,3	9	6	20
AV Centro	09062701 Nuovo Ospedale Borgo S.Lorenzo (FI)	15	14	5,7	5	4	8
AV Centro	09021301 Villa Donatello	6	6	14,7	8,5	4	11
AV Centro	09060701 SS. Cosimo e Damiano Pescia (PT)	1	0	NV	NV	NV	NV
AV Nord-Ovest	09090101 Ospedali Pisani (PI)	141	138	20,8	15	8	24
AV Nord-Ovest	09060401 Ospedale San Luca	45	35	16,0	14	12	17
AV Nord-Ovest	09064001 Ospedale Unico Versilia	22	18	15,0	13	11	18
AV Nord-Ovest	09061001 F.Lotti Pontedera (PI)	19	16	20,1	21	11	23,5
AV Nord-Ovest	09061301 Riuniti Livorno	14	13	23,8	18	12	20
AV Nord-Ovest	09060203 Nuovo ospedale Apuane	17	8	12,6	9,5	7,5	18,5
AV Nord-Ovest	09060102 S. Antonio Abate Pontremoli (MS)	4	4	14,0	16	8	18
AV Nord-Ovest	09061401 Ospedale di Villa Marina	4	4	20,8	20,5	15,5	26
AV Nord-Ovest	09061402 Ospedale Civile di Cecina	9	4	14,3	14,5	13	15,5
AV Nord-Ovest	09023301 San Rossore	1	1	NV	NV	NV	NV
AV Nord-Ovest	09060101 S. Antonio Abate Fivizzano (MS)	1	1	14,0	14	14	14
AV Nord-Ovest	09060901 S. Maria Maddalena Volterra (PI)	1	1	5,0	5	5	5
AV Nord-Ovest	09061501 Civile Elbano Portoferraio (LI)	1	1	8,0	8	8	8
AV Sud-Est	09062601 Misericordia Grosseto	40	39	21,9	22	17	26
AV Sud-Est	09062101 Area Aretina Nord Arezzo	37	37	14,7	13	9	18
AV Sud-Est	09090201 Le Scotte Siena	33	29	15,7	10	4	24
AV Sud-Est	09063801 Ospedale dell'alta Val d'Elsa Poggibonsi	17	16	30,4	24,5	10,5	33
AV Sud-Est	09023602 Centro Chirurgico Toscano s.r.l.	10	10	11,1	7	6	12
AV Sud-Est	09064101 Ospedale del Valdarno S.Maria della Gruc	9	9	11,5	10	9	14
AV Sud-Est	09063901 Osp. Riuniti della Val di Chiana	8	8	11,4	10	6	14
AV Sud-Est	09062301 S. Andrea Massa M.ma (GR)	2	2	41,0	41	41	41
AV Sud-Est	09062402 S. Giovanni di Dio Orbetello (Gr)	1	1	3,0	3	3	3
AV Sud-Est	09061901 Val Tiberina Sansepolcro (AR)	1	0	NV	NV	NV	NV

2.4 Volumi e tempi di attesa per interventi per tumore maligno del polmone

Volumi mensili e tempi di attesa per interventi per tumore maligno del polmone, anni 2019, 2020, 2021 e 2022

Mese	anno 2019				anno 2020				anno 2021				anno 2022			
	Volumi totali	Programmati		T. attesa mediana	Volumi totali	Programmati		T. attesa mediana	Volumi totali	Programmati		T. attesa mediana	Volumi totali	Programmati		T. attesa mediana
		N	%			N	%			N	%			N	%	
Totale	685	678	99,0	24	619	611	98,7	20	663	654	98,6	22	814	806	99,0	25
Gennaio	50	50	100,0	18	42	41	97,6	23	47	47	100,0	25	44	44	100,0	23
Febbraio	46	45	97,8	16	55	55	100,0	19	55	55	100,0	20	65	65	100,0	26
Marzo	64	64	100,0	19	57	57	100,0	19	59	56	94,9	23	72	70	97,2	26
Aprile	71	71	100,0	24	50	49	98,0	23	57	55	96,5	24	69	69	100,0	26
Maggio	56	56	100,0	25	62	62	100,0	21	63	63	100,0	23	75	74	98,7	29
Giugno	64	63	98,4	30	52	52	100,0	19	53	52	98,1	20	72	71	98,6	25
Luglio	58	57	98,3	25	50	47	94,0	18	56	55	98,2	23	80	80	100,0	25
Agosto	43	42	97,7	26	40	39	97,5	21	48	48	100,0	19	62	62	100,0	23
Settembre	53	53	100,0	29	48	48	100,0	25	48	48	100,0	19	71	70	98,6	28
Ottobre	57	57	100,0	23	54	52	96,3	18	68	68	100,0	23	64	63	98,4	23
Novembre	61	59	96,7	28	59	59	100,0	19	52	51	98,1	20	73	72	98,6	23
Dicembre	62	61	98,4	26	50	50	100,0	25	57	56	98,2	22	67	66	98,5	20

Volumi mensili di interventi per tumore del polmone, anni 2019, 2020, 2021 e 2022

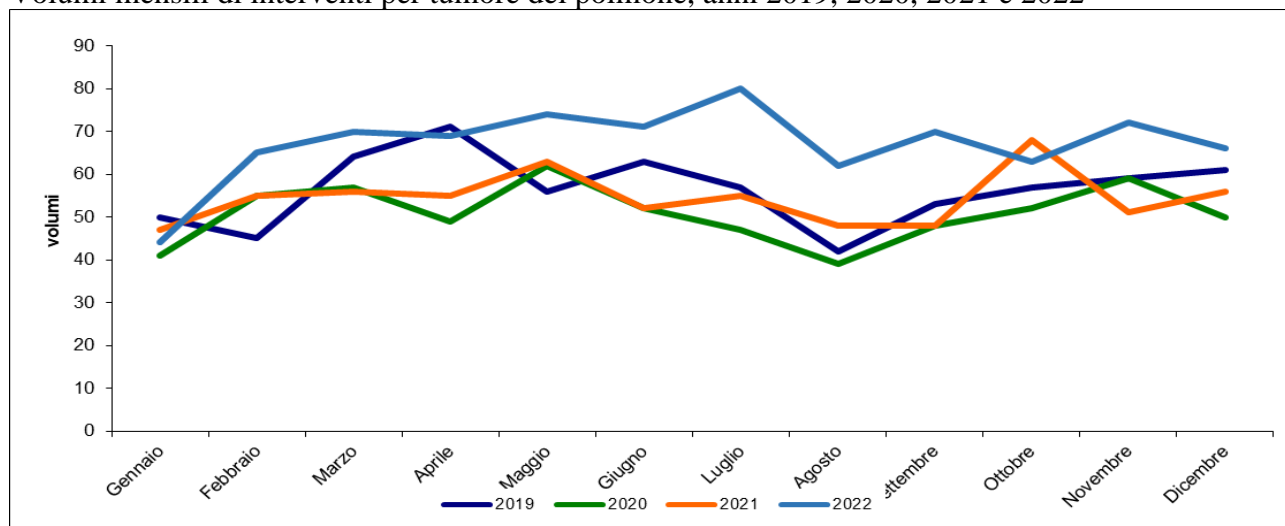

Tempo di attesa (mediana mensile) di interventi per tumore del polmone, anni 2019, 2020, 2021 e 2022

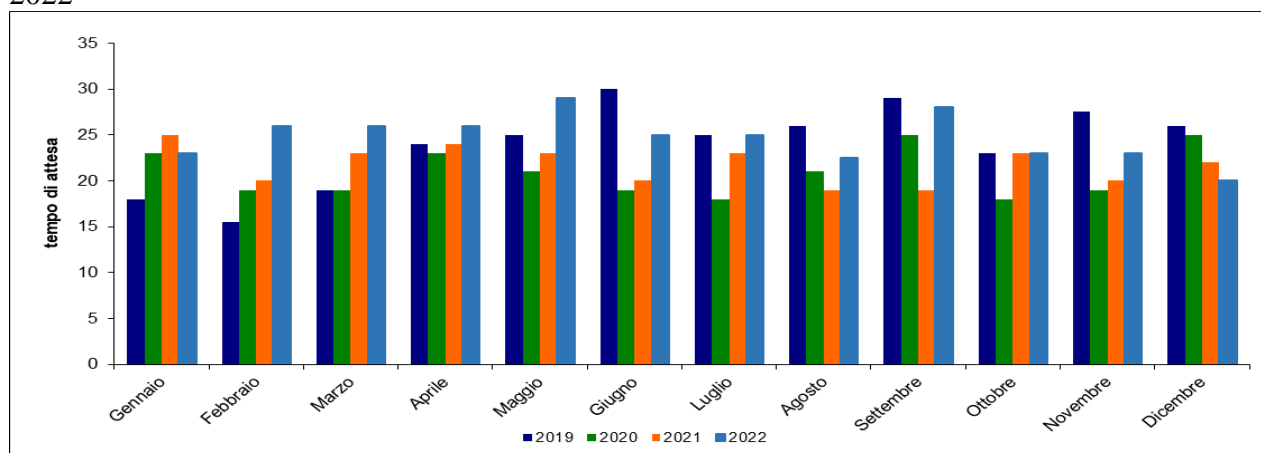

Volumi e tempi di attesa ex-post, interventi per tumore maligno del polmone, 2022

Aggregazione Presidio e descrizione		N. interventi totali	N. interventi programmati	Tempi di attesa (giorni)			
				Media	Mediana	25° perc	75°perc
Regione	Toscana	814	806	26,7	25	17	31
AV Centro	09090301 Complesso Ospedaliero Careggi - CT	412	411	29,5	27	21	34
AV Centro	09021301 Villa Donatello	2	2	23,0	23	14	32
AV Nord-Ovest	09090101 Ospedali Pisani (PI)	212	209	21,2	20	14	26
AV Nord-Ovest	09061301 Riuniti Livorno	25	23	37,9	30	22	52
AV Nord-Ovest	09023301 San Rossore	2	2	NV	NV	NV	NV
AV Nord-Ovest	09060203 Nuovo ospedale Apuane	2	2	22,0	22	7	37
AV Sud-Est	09090201 Le Scotte Siena	159	157	24,9	21	13	31

2.5 Volumi e tempi di attesa per interventi per tumore maligno della tiroide

Volumi mensili e tempi di attesa per interventi per tumore maligno della tiroide, anni 2019, 2020, 2021 e 2022

Mese	anno 2019				anno 2020				anno 2021				anno 2022			
	Volumi totali	Programmati		T. attesa mediana	Volumi totali	Programmati		T. attesa mediana	Volumi totali	Programmati		T. attesa mediana	Volumi totali	Programmati		T. attesa mediana
		N	%			N	%			N	%			N	%	
Totale	1252	1249	99,8	24	979	975	99,6	25	1169	1163	99,5	23	1834	1824	99,5	33
Gennaio	84	84	100,0	27	90	88	97,8	29	78	78	100,0	24	87	87	100,0	36
Febbraio	120	119	99,2	27	110	109	99,1	26	75	74	98,7	21	121	121	100,0	24
Marzo	132	132	100,0	22	63	63	100,0	25	97	96	99,0	21	173	170	98,3	38
Aprile	104	104	100,0	27	58	58	100,0	30	103	100	97,1	23	161	159	98,8	41
Maggio	129	128	99,2	26	91	91	100,0	28	113	113	100,0	23	186	185	99,5	52
Giugno	135	135	100,0	22	48	47	97,9	18	101	100	99,0	25	198	196	99,0	48
Luglio	107	107	100,0	21	72	72	100,0	18	140	140	100,0	24	171	171	100,0	29
Agosto	38	38	100,0	27	54	54	100,0	26	35	35	100,0	20	75	75	100,0	25
Settembre	90	90	100,0	22	95	95	100,0	25	117	117	100,0	34	185	185	100,0	56
Ottobre	114	114	100,0	24	103	103	100,0	21	82	82	100,0	23	175	175	100,0	36
Novembre	102	102	100,0	22	80	80	100,0	22	123	123	100,0	23	144	143	99,3	29
Dicembre	97	96	99,0	21	115	115	100,0	23	105	105	100,0	22	158	157	99,4	26

Volumi mensili di interventi per tumore della tiroide, anni 2019, 2020, 2021 e 2022

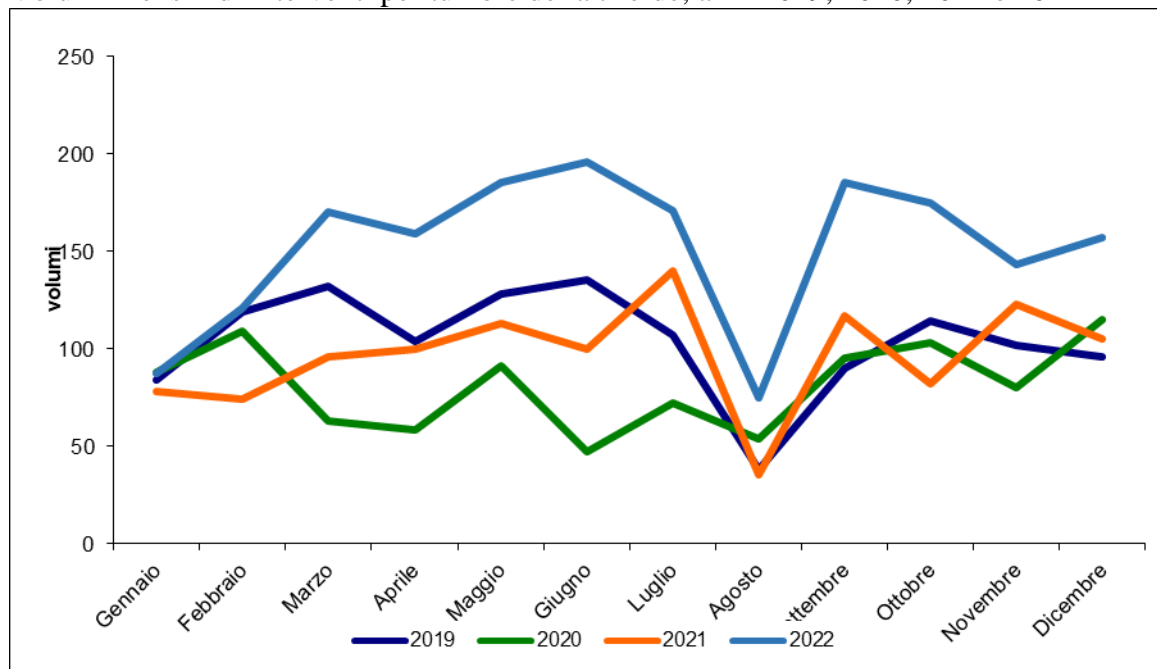

Tempo di attesa (mediana mensile) di interventi per tumore della tiroide, anni 2019, 2020, 2021 e 2022

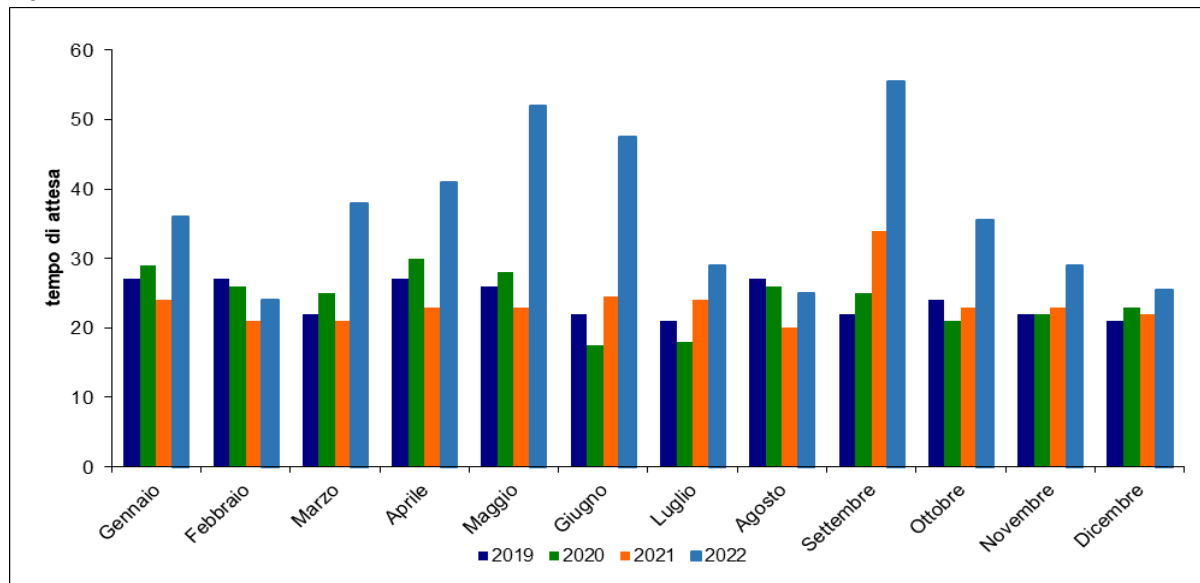

Volumi e tempi di attesa ex-post, interventi per tumore maligno della tiroide, 2022

Aggregazione	Presidio e descrizione	N. interventi totali	N. interventi programmati	Tempi di attesa (giorni)			
				Media	Mediana	25° perc	75°perc
Regione	Toscana	1834	1824	67,0	33	20	97
AV Centro	09090301 Complesso Ospedaliero Careggi - CTO (FI)	95	95	27,3	25	19	28
AV Centro	09060801 Nuovo Ospedale di Prato S.Stefano	50	50	53,3	43	28	75
AV Centro	09063201 S. Maria Nuova Firenze	36	36	21,5	18,5	10,5	27
AV Centro	09060701 SS. Cosimo e Damiano Pescia (PT)	35	35	28,0	23	12	30
AV Centro	09064202 Ospedale S. Giuseppe	26	26	21,5	12	3	28
AV Centro	09062701 Nuovo Ospedale Borgo S.Lorenzo (FI)	12	12	7,3	6,5	6	9
AV Centro	09021301 Villa Donatello	6	6	9,7	8	6	14
AV Centro	09062901 S.M. Annunziata Bagno a Ripoli	2	2	23,0	23	23	23
AV Centro	09060601 Ospedale San Jacopo	1	1	312,0	312	312	312
AV Nord-Ovest	09090101 Ospedali Pisani (PI)	1258	1255	80,1	50	23	117
AV Nord-Ovest	09061301 Riuniti Livorno	78	74	33,9	28	21	29
AV Nord-Ovest	09023301 San Rossore	55	55	3,0	2	2	2
AV Nord-Ovest	09061001 F.Lotti Pontedera (PI)	35	35	54,3	27	17	89
AV Nord-Ovest	09020401 M.D. Barbantini	25	25	17,0	14	12	20
AV Nord-Ovest	09060102 S. Antonio Abate Pontremoli (MS)	11	11	54,8	47	36	63
AV Nord-Ovest	09060901 S. Maria Maddalena Volterra (PI)	11	11	31,4	21	13	47
AV Nord-Ovest	09064001 Ospedale Unico Versilia	10	9	21,6	22	20	27
AV Nord-Ovest	09060203 Nuovo ospedale Apuane	5	4	61,5	48	12	111
AV Nord-Ovest	09060401 Ospedale San Luca	3	3	13,7	16	7	18
AV Sud-Est	09090201 Le Scotte Siena	45	44	41,6	23,5	7,5	61,5
AV Sud-Est	09062101 Area Aretina Nord Arezzo	21	21	58,3	42	25	60
AV Sud-Est	09023701 San Giuseppe	6	6	19,2	19,5	15	20
AV Sud-Est	09062601 Misericordia Grosseto	5	5	54,8	15	14	25
AV Sud-Est	09023602 Centro Chirurgico Toscano s.r.l.	2	2	9,0	9	6	12
AV Sud-Est	09064101 Ospedale del Valdarno S.Maria della Gruccia	1	1	168,0	168	168	168

2.6 Volumi e tempi di attesa per interventi per tumore maligno del rene

Volumi mensili e tempi di attesa per interventi per tumore maligno del rene, anni 2019, 2020, 2021 e 2022

Mese	anno 2019				anno 2020				anno 2021				anno 2022			
	Volumi totali	Programmati		T. attesa mediana	Volumi totali	Programmati		T. attesa mediana	Volumi totali	Programmati		T. attesa mediana	Volumi totali	Programmati		T. attesa mediana
		N	%			N	%			N	%			N	%	
Totale	1203	1154	95,9	38	1043	1002	96,1	29	1130	1074	95,0	33	1174	1131	96,3	41
Gennaio	95	88	92,6	47	100	95	95,0	40	78	74	94,9	29	94	89	94,7	41,5
Febbraio	83	79	95,2	39	102	100	98,0	43	108	99	91,7	26	100	94	94,0	30
Marzo	93	92	98,9	36	111	107	96,4	33	100	95	95,0	27	122	115	94,3	40
Aprile	99	97	98,0	46	83	80	96,4	38	103	97	94,2	29	74	71	95,9	37
Maggio	106	103	97,2	37	82	77	93,9	34	95	91	95,8	32	108	105	97,2	48
Giugno	103	97	94,2	34	80	76	95,0	21	97	91	93,8	33	107	100	93,5	43
Luglio	113	110	97,3	35	85	80	94,1	23	86	82	95,3	37	97	95	97,9	36
Agosto	62	59	95,2	43	46	44	95,7	28	52	50	96,2	39	71	68	95,8	41
Settembre	93	90	96,8	41	93	93	100,0	33	95	90	94,7	52	98	97	99,0	42
Ottobre	134	130	97,0	40	99	96	97,0	24	106	103	97,2	45	100	98	98,0	47
Novembre	117	108	92,3	36	90	84	93,3	25	92	89	96,7	34	95	94	98,9	41
Dicembre	105	101	96,2	35	72	70	97,2	24	118	113	95,8	37	108	105	97,2	31

Volumi mensili di interventi per tumore del rene, anni 2019, 2020, 2021 e 2022

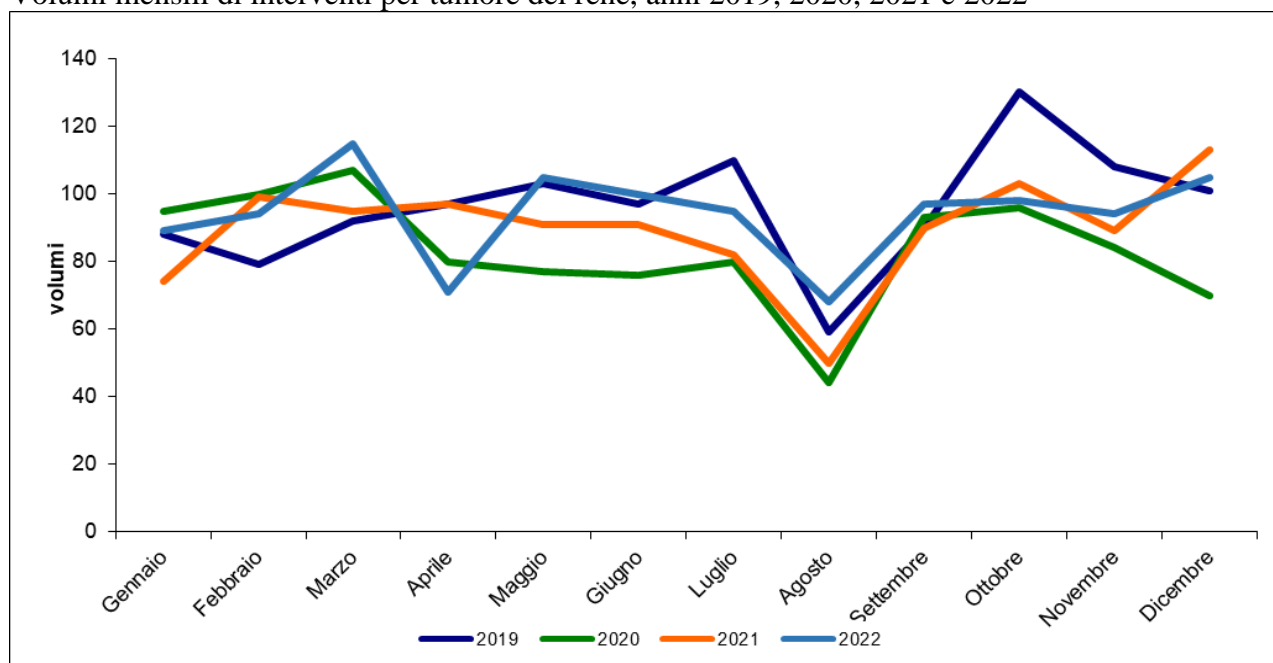

Tempo di attesa (mediana mensile) di interventi per tumore del rene, anni 2019, 2020, 2021 e 2022

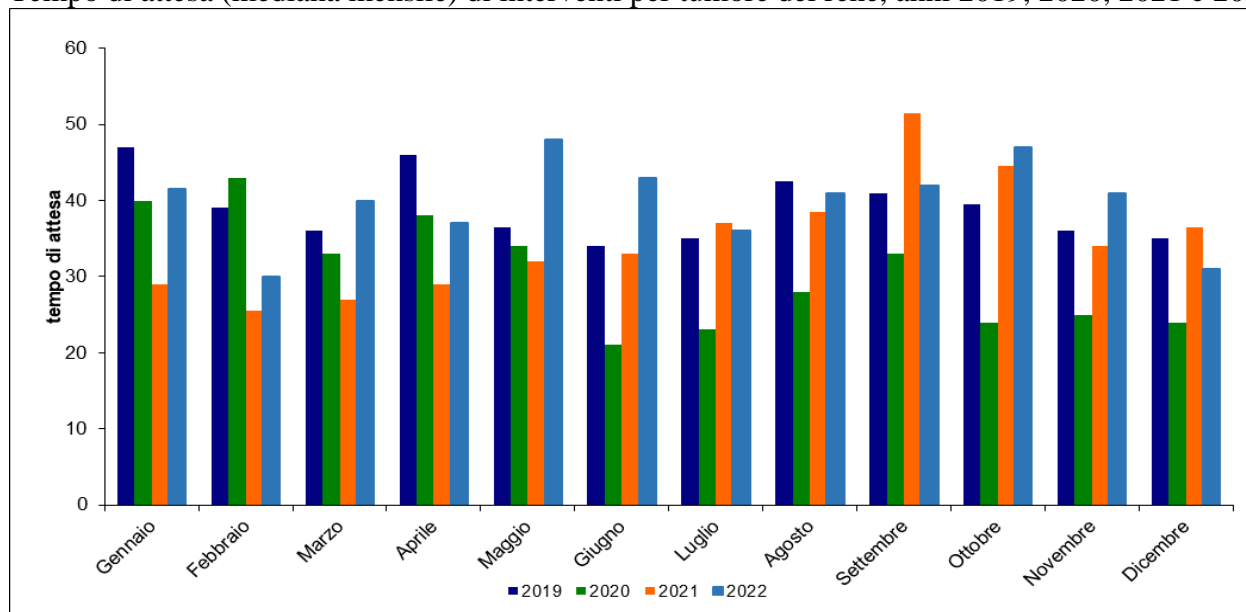

Volumi e tempi di attesa ex-post, interventi per tumore maligno del rene, 2022

Aggregazione	Presidio e descrizione	N. interventi totali	N. interventi programmati	Tempi di attesa (giorni)			
				Media	Mediana	25° perc	75°perc
Regione	Toscana	1174	1131	50,9	41	24	69
AV Centro	09090301 Complesso Ospedaliero Careggi -	475	468	55,2	49	29	74
AV Centro	09062901 S.M. Annunziata Bagno a Ripoli	24	21	27,3	25	21	32
AV Centro	09064202 Ospedale S. Giuseppe	16	14	5,4	6	4	6
AV Centro	09021301 Villa Donatello	8	8	19,3	18	15	24,5
AV Centro	09060801 Nuovo Ospedale di Prato S.Stefano	10	7	13,4	8	6	22
AV Centro	09060601 Ospedale San Jacopo	6	5	19,8	21	6	29
AV Centro	09090401 Pediatrico A.Meyer Firenze	4	4	6,8	6	6	7,5
AV Centro	09063203 S.Giovanni Di Dio-Torregalli (FI)	5	3	8,3	7	7	11
AV Nord-Ovest	09090101 Ospedali Pisani (PI)	260	256	54,3	36	25	76
AV Nord-Ovest	09061301 Riuniti Livorno	51	49	69,5	48	39	90
AV Nord-Ovest	09060401 Ospedale San Luca	30	26	40,1	28	20	47
AV Nord-Ovest	09064001 Ospedale Unico Versilia	21	16	22,3	21	15,5	28
AV Nord-Ovest	09060203 Nuovo ospedale Apuane	13	11	19,7	10	5	17
AV Nord-Ovest	09061001 F.Lotti Pontedera (PI)	12	10	20,6	20	16	29
AV Nord-Ovest	09023301 San Rossore	7	7	2,0	2	2	2
AV Nord-Ovest	09061401 Ospedale di Villa Marina	6	6	57,7	42,5	37	56
AV Nord-Ovest	09020201 San Camillo	5	5	15,2	14	13	21
AV Nord-Ovest	09020401 M.D. Barbantini	2	2	10,0	10	7	13
AV Nord-Ovest	09061402 Ospedale Civile di Cecina	3	1	11,0	11	11	11
AV Sud-Est	09062101 Area Aretina Nord Arezzo	94	92	42,2	44	27	55
AV Sud-Est	09062601 Misericordia Grosseto	55	54	80,0	79	45	111
AV Sud-Est	09090201 Le Scotte Siena	43	42	37,6	23	13	34
AV Sud-Est	09023602 Centro Chirurgico Toscano s.r.l.	7	7	12,7	8	6	25
AV Sud-Est	09061801 Civile Bibbiena (AR)	7	7	74,4	37	27	104
AV Sud-Est	09063801 Ospedale dell'alta Val d'Elsa Pogg	6	6	37,5	15,5	10	54
AV Sud-Est	09023901 Rugani	4	4	57,3	48,5	30,5	84

2.7 Volumi e tempi di attesa per interventi per tumore maligno della prostata

Volumi mensili e tempi di attesa per interventi per tumore maligno della prostata, anni 2019, 2020, 2021 e 2022

Mese	anno 2019				anno 2020				anno 2021				anno 2022			
	Volumi totali	Programmati		T, attesa mediana	Volumi totali	Programmati		T, attesa mediana	Volumi totali	Programmati		T, attesa mediana	Volumi totali	Programmati		T, attesa mediana
		N	%			N	%			N	%			N	%	
Totale	1541	1532	99,4	44	1331	1329	99,8	30	1346	1337	99,3	30	1621	1607	99,1	45
Gennaio	107	106	99,1	49	115	115	100,0	47	119	118	99,2	30	107	107	100,0	48
Febbraio	145	144	99,3	48	131	129	98,5	32	110	107	97,3	25	127	127	100,0	33
Marzo	141	140	99,3	49	113	113	100,0	35	123	123	100,0	25	149	148	99,3	41
Aprile	139	137	98,6	54	106	106	100,0	33	114	113	99,1	28	136	135	99,3	42
Maggio	161	161	100,0	44	180	180	100,0	33	108	108	100,0	31	160	159	99,4	50
Giugno	129	129	100,0	41	122	122	100,0	27	117	117	100,0	28	115	114	99,1	39
Luglio	118	118	100,0	36	111	111	100,0	24	123	123	100,0	31	166	166	100,0	49
Agosto	63	62	98,4	54	47	47	100,0	30	74	72	97,3	38	86	86	100,0	38
Settembre	148	147	99,3	55	87	87	100,0	36	109	108	99,1	40	145	144	99,3	35
Ottobre	151	151	100,0	37	123	123	100,0	26	124	123	99,2	35	178	175	98,3	47
Novembre	124	124	100,0	32	95	95	100,0	27	116	116	100,0	55	134	130	97,0	56
Dicembre	115	113	98,3	29	101	101	100,0	23	109	109	100,0	37	118	116	98,3	55

Volumi mensili di interventi per tumore della prostata, anni 2019, 2020, 2021 e 2022

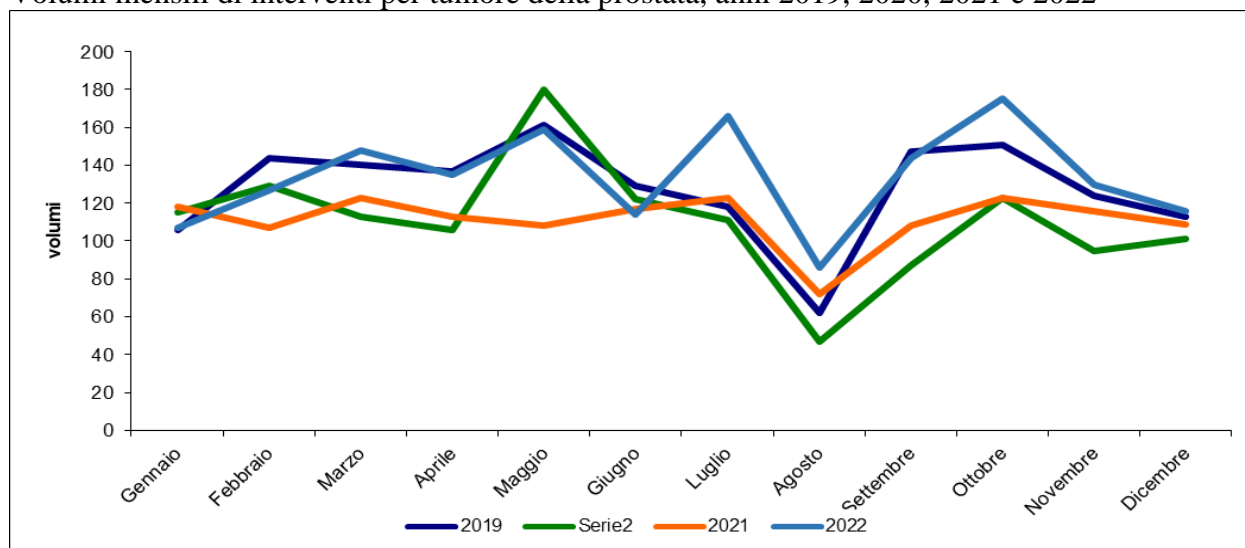

Tempo di attesa (mediana mensile) di interventi per tumore maligno della prostata, anni 2019, 2020, 2021 e 2022

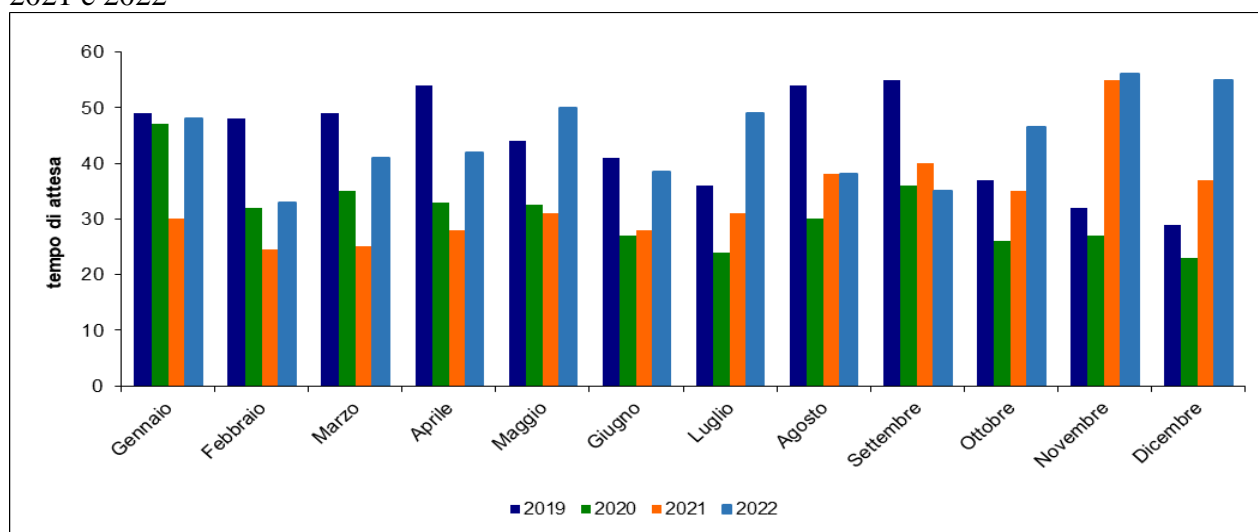

Volumi e tempi di attesa ex-post, interventi per tumore maligno della prostata, 2022

Aggregazione	Presidio e descrizione	N. interventi totali	N. interventi programmati	Tempi di attesa (giorni)			
				Media	Mediana	25° perc	75°perc
Regione	Toscana	1621	1607	54,6	45	23	76
AV Centro	09090301 Complesso Ospedaliero Careggi - CT	727	726	63,5	61	37	80
AV Centro	09021301 Villa Donatello	40	40	14,6	13	11,5	17
AV Centro	09064202 Ospedale S. Giuseppe	12	11	6,0	6	4	6
AV Centro	09023501 Leonardo	5	5	55,3	57	44	66,5
AV Centro	09021001 Villa Fiorita	3	3	150,6	106	48	298
AV Centro	09060601 Ospedale San Jacopo	3	3	23,3	25	20	25
AV Centro	09060801 Nuovo Ospedale di Prato S.Stefano	1	1	58,0	58	58	58
AV Centro	09062901 S.M. Annunziata Bagno a Ripoli	1	1	NV	NV	NV	NV
AV Centro	09063203 S.Giovanni Di Dio-Torregalli (FI)	2	1	9,0	9	9	9
AV Centro	09090401 Pediatrico A.Meyer Firenze	1	1	7,0	7	7	7
AV Nord-Ovest	09090101 Ospedali Pisani (PI)	336	336	44,0	28	15	61
AV Nord-Ovest	09023301 San Rossore	20	20	2,0	2	2	2
AV Nord-Ovest	09060203 Nuovo ospedale Apuane	21	12	34,6	22	13,5	47
AV Nord-Ovest	09020401 M.D. Barbantini	9	9	12,9	14	7	14
AV Nord-Ovest	09060401 Ospedale San Luca	10	9	54,8	32	29	71
AV Nord-Ovest	09064001 Ospedale Unico Versilia	7	7	90,4	80	26	165
AV Nord-Ovest	09020201 San Camillo	6	6	17,0	18,5	14	22
AV Nord-Ovest	09061301 Riuniti Livorno	3	3	122,3	102	71	194
AV Nord-Ovest	09061401 Ospedale di Villa Marina	2	2	152,0	152	12	292
AV Sud-Est	09062101 Area Aretina Nord Arezzo	148	147	58,7	55,5	28	85
AV Sud-Est	09062601 Misericordia Grosseto	142	142	50,1	26	24	62
AV Sud-Est	09090201 Le Scotte Siena	58	58	35,6	21	12	43
AV Sud-Est	09023901 Rugani	28	28	57,5	45	27	61
AV Sud-Est	09023602 Centro Chirurgico Toscano s.r.l.	13	13	20,0	17	11,5	29
AV Sud-Est	09061801 Civile Bibbiena (AR)	11	11	171,9	149	99	244
AV Sud-Est	09064101 Ospedale del Valdarno S.Maria della	9	9	13,4	14	7,5	18,5
AV Sud-Est	09063801 Ospedale dell'alta Val d'Elsa Poggib	3	3	67,7	50	40	113

2.8 Volumi e tempi di attesa per interventi per tumore maligno dell'utero

Volumi mensili e tempi di attesa per interventi per tumore maligno dell'utero, anni 2019, 2020, 2021 e 2022

Mese	anno 2019			anno 2020			anno 2021			anno 2022		
	Volumi totali	Programmati N %	T. attesa mediana	Volumi totali	Programmati N %	T. attesa mediana	Volumi totali	Programmati N %	T. attesa mediana	Volumi totali	Programmati N %	T. attesa mediana
Totale	533	508 95,3	24	511	499 97,7	20	547	534 97,6	21	532	511 96,1	21
Gennaio	36	35 97,2	28	41	38 92,7	29	27	27 93,1	15	42	41 97,6	21
Febbraio	47	42 89,4	23	46	46 100,0	19	27	26 96,3	23	45	44 97,8	20
Marzo	56	51 91,1	21	43	41 95,3	19	47	47 100,0	24	50	48 96,0	21
Aprile	36	35 97,2	26	55	52 94,5	20	57	57 100,0	23	53	49 92,5	26,5
Maggio	49	48 98,0	24	45	45 100,0	15	64	64 100,0	20	54	51 94,4	20
Giugno	45	42 93,3	24	36	35 97,2	20	52	50 96,2	22	37	35 94,6	19
Luglio	59	56 94,9	19	34	34 100,0	20	50	49 98,0	20	50	46 92,0	23
Agosto	40	38 95,0	29	30	30 100,0	17	39	39 100,0	21	35	34 97,1	22
Settembre	29	27 93,1	33	46	45 97,8	30	46	46 100,0	21	39	39 100,0	16
Ottobre	53	52 98,1	24	49	49 100,0	19	42	41 97,6	19	42	40 95,2	21
Novembre	41	40 97,6	21	39	37 94,9	16	50	47 94,0	21	41	41 100,0	20
Dicembre	42	42 100,0	22	47	47 100,0	16	44	41 93,2	20	44	43 97,7	21

Volumi mensili di interventi per tumore maligno dell'utero, anni 2019, 2020, 2021 e 2022

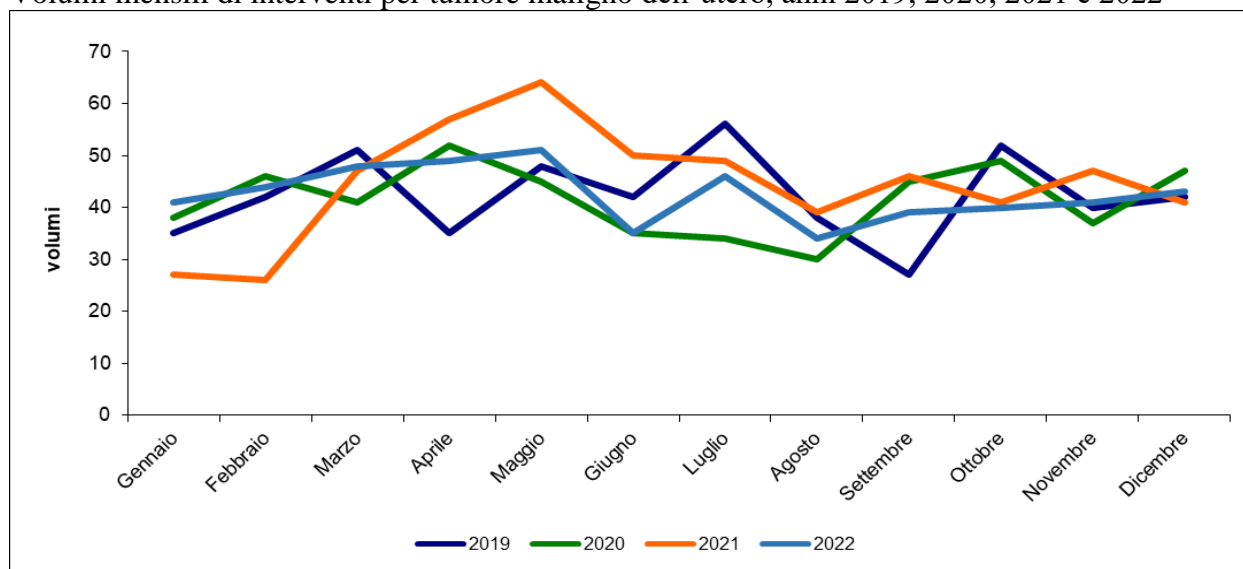

Tempo di attesa (mediana mensile) di interventi per tumore maligno dell'utero, anni 2019, 2020, 2021 e 2022

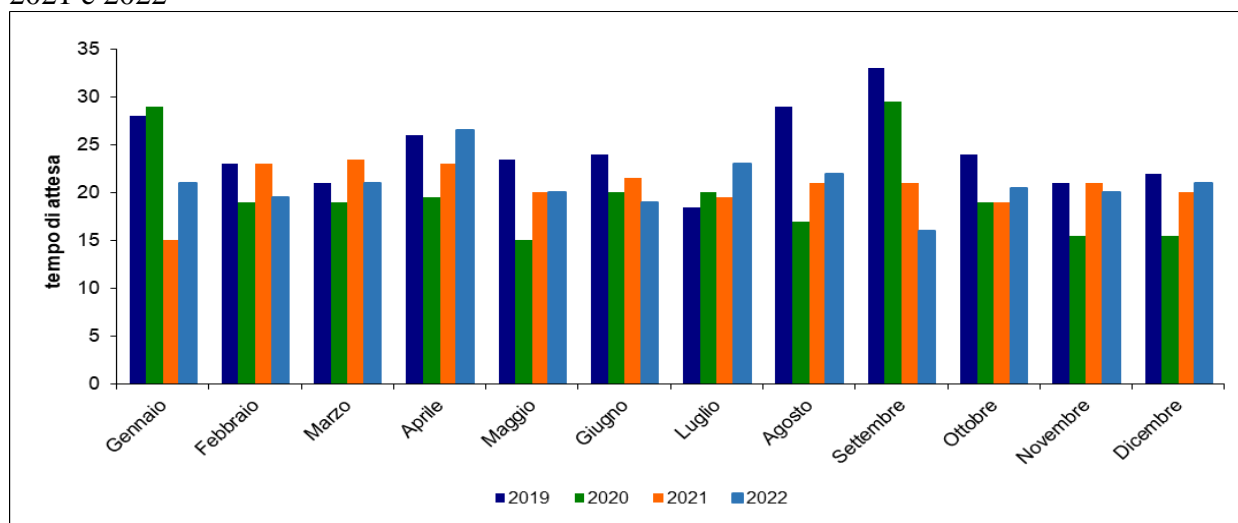

Volumi e tempi di attesa ex-post, interventi per tumore maligno dell'utero, 2022

			Tempi di attesa (giorni)				
Aggregazione Presidio e descrizione		N. interventi totali	N. interventi programmati	Media	Mediana	25° perc	75°perc
Regione	Toscana	532	511	24,1	21	13	28
AV Centro	09090301 Complesso Ospedaliero Careggi - CTO (F)	80	79	31,1	26	19	38
AV Centro	09062901 S.M. Annunziata Bagno a Ripoli	55	53	19,6	16,5	9	27
AV Centro	09060801 Nuovo Ospedale di Prato S.Stefano	32	32	38,2	27	20,5	38,5
AV Centro	09064202 Ospedale S. Giuseppe	17	15	6,9	5	4	7
AV Centro	09060601 Ospedale San Jacopo	12	12	24,5	26,5	21	29
AV Centro	09063201 S. Maria Nuova Firenze	9	9	17,0	20	14	21
AV Centro	09021301 Villa Donatello	7	7	9,0	6	5	14
AV Centro	09062701 Nuovo Ospedale Borgo S.Lorenzo (FI)	5	5	10,4	7	6	15
AV Centro	09063203 S. Giovanni Di Dio-Torregalli (FI)	5	4	11,5	10	8	15
AV Centro	09021001 Villa Fiorita	2	2	33,5	33,5	16	51
AV Centro	09021801 Case di Cura Ulivella e Glicini	1	1	15,0	15	15	15
AV Nord-Oves	09090101 Ospedali Pisani (PI)	107	105	24,5	21	13	29
AV Nord-Oves	09064001 Ospedale Unico Versilia	35	34	24,0	21	15	30
AV Nord-Oves	09061001 F.Lotti Pontedera (PI)	29	28	22,1	19	17	26
AV Nord-Oves	09060203 Nuovo ospedale Apuane	23	18	21,2	21,5	14	27
AV Nord-Oves	09060401 Ospedale San Luca	15	14	13,1	12,5	7	18
AV Nord-Oves	09061301 Riuniti Livorno	12	12	41,5	21,5	12	30
AV Nord-Oves	09061401 Ospedale di Villa Marina	2	2	20,5	20,5	19	22
AV Nord-Oves	09023301 San Rossore	1	1	NV	NV	NV	NV
AV Nord-Oves	09060302 S. Francesco Barga (LU)	1	1	3,0	3	3	3
AV Nord-Oves	09061402 Ospedale Civile di Cecina	1	1	20,0	20	20	20
AV Sud-Est	09063801 Ospedale dell'alta Val d'Elsa Poggibonsi	17	17	19,8	22	10,5	27,5
AV Sud-Est	09062101 Area Aretina Nord Arezzo	16	16	20,3	19	13	25
AV Sud-Est	09062601 Misericordia Grosseto	16	15	34,9	24	20	35
AV Sud-Est	09063901 Osp. Riuniti della Val di Chiana	11	9	19,6	21	18	21
AV Sud-Est	09064101 Ospedale del Valdarno S.Maria della Gr	9	9	11,0	10	7,5	14
AV Sud-Est	09090201 Le Scotte Siena	7	6	16,6	23	3	27
AV Sud-Est	09023602 Centro Chirurgico Toscano s.r.l.	3	3	9,3	11	4	13
AV Sud-Est	09061801 Civile Bibbiena (AR)	2	1	18,0	18	18	18

2.9 Volumi e tempi di attesa per interventi per tumore maligno del pancreas

Volumi mensili e tempi di attesa per interventi per tumore maligno del pancreas, anni 2019, 2020, 2021 e 2022

Mese	anno 2019				anno 2020				anno 2021				anno 2022			
	Volumi totali	Programmati		T. attesa mediana	Volumi totali	Programmati		T. attesa mediana	Volumi totali	Programmati		T. attesa mediana	Volumi totali	Programmati		T. attesa mediana
		N	%			N	%			N	%			N	%	
Totale	249	219	88,0	18	261	219	83,9	20	261	232	88,9	21	281	234	83,3	19
Gennaio	19	14	73,7	12	20	19	95,0	22	20	18	90,0	19	15	12	80,0	13
Febbraio	23	21	91,3	15	23	21	91,3	26	16	15	93,8	24	17	17	100,0	22
Marzo	20	18	90,0	13	25	20	80,0	21	19	19	100,0	18	33	29	87,9	22,5
Aprile	17	15	88,2	22	22	20	90,9	22	19	17	89,5	17	20	17	85,0	22,5
Maggio	25	21	84,0	17	23	18	78,3	14	16	14	87,5	13	26	21	80,8	20
Giugno	25	23	92,0	24	26	22	84,6	24	24	21	87,5	16	23	21	91,3	14
Luglio	18	16	88,9	12	21	19	90,5	9	27	22	81,5	20	28	25	89,3	16
Agosto	17	17	100,0	27	20	15	75,0	26	27	25	92,6	25	17	12	70,6	26
Settembre	16	14	87,5	18	15	9	60,0	15	24	22	91,7	17	27	23	85,2	27
Ottobre	23	20	87,0	23	23	19	82,6	24	25	22	88,0	20	28	21	75,0	22
Novembre	16	14	87,5	25	19	16	84,2	20	22	20	90,9	25	29	23	79,3	16
Dicembre	30	26	86,7	18	24	21	87,5	16	22	17	77,3	28	18	13	72,2	20

Volumi mensili di interventi per tumore maligno del pancreas, anni 2019, 2020, 2021 e 2022

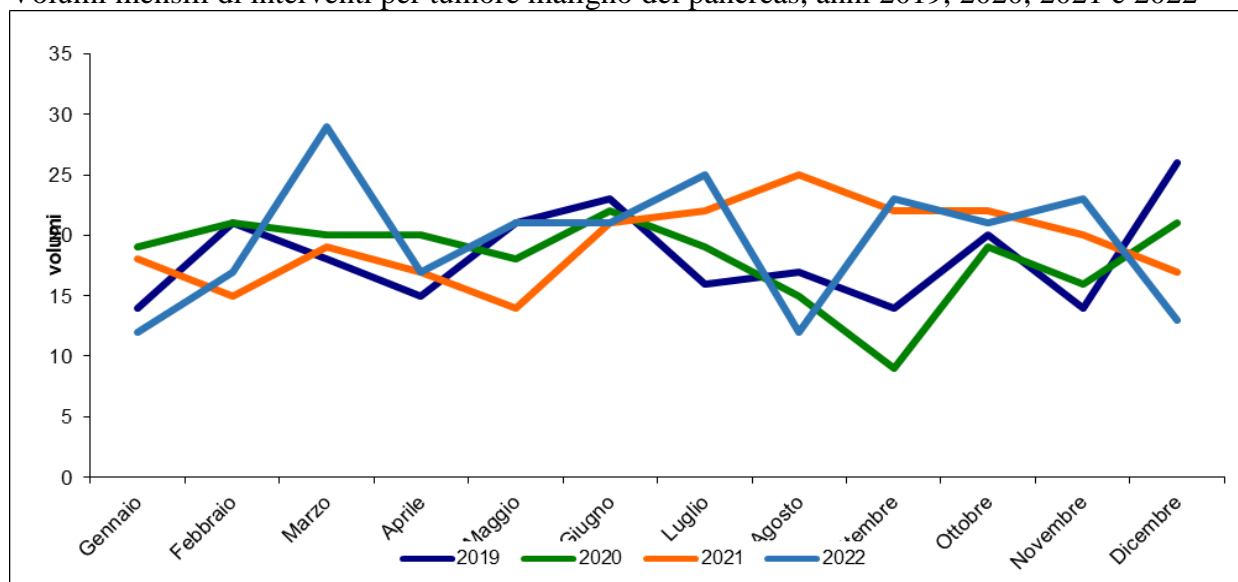

Tempo di attesa (mediana mensile) di interventi per tumore maligno del pancreas, anni 2019, 2020, 2021 e 2022

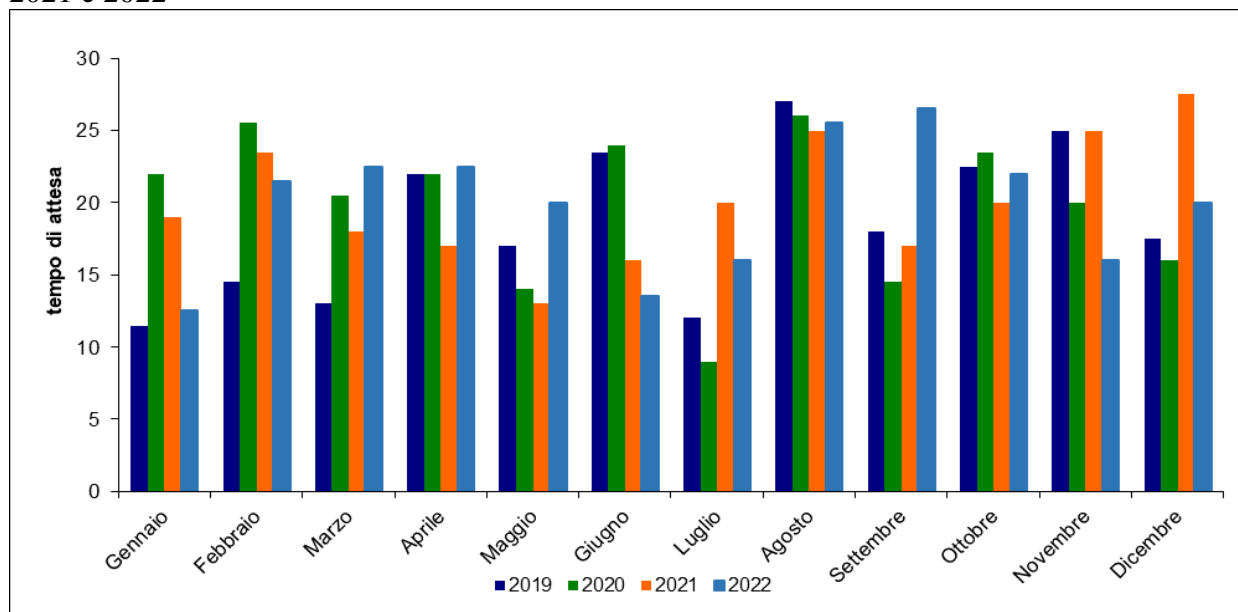

Volumi e tempi di attesa ex-post, interventi per tumore maligno del pancreas, 2022

Aggregazione Presidio e descrizione	N. interventi totali	N. interventi programmati	Tempi di attesa (giorni)			
			Media	Mediana	25° perc	75°perc
Regione Toscana	281	234	24,4	19	9	28
AV Centro 09090301 Complesso Ospedaliero Careggi - CTO (FI)	28	25	24,4	22	12	34
AV Centro 09063203 S.Giovanni Di Dio-Torregalli (FI)	23	19	9,7	7	6	14
AV Centro 09060801 Nuovo Ospedale di Prato S.Stefano	6	5	10,8	15	5	16
AV Centro 09060601 Ospedale San Jacopo	3	2	35,0	35	12	58
AV Centro 09062701 Nuovo Ospedale Borgo S.Lorenzo (FI)	1	1	NV	NV	NV	NV
AV Centro 09063201 S. Maria Nuova Firenze	1	1	12,0	12	12	12
AV Nord-C09090101 Ospedali Pisani (PI)	176	148	23,6	20	11	28
AV Nord-C09064001 Ospedale Unico Versilia	2	1	3,0	3	3	3
AV Nord-C09061001 F.Lotti Pontedera (PI)	1	0	NV	NV	NV	NV
AV Nord-C09061402 Ospedale Civile di Cecina	1	0	NV	NV	NV	NV
AV Sud-Es09062601 Misericordia Grosseto	20	17	61,7	33	18	41,5
AV Sud-Es09090201 Le Scotte Siena	16	13	15,3	15	6	25
AV Sud-Es09023602 Centro Chirurgico Toscano s.r.l.	1	1	3,0	3	3	3
AV Sud-Es09062101 Area Aretina Nord Arezzo	2	1	6,0	6	6	6

2.10 Volumi e tempi di attesa per interventi per tumore maligno dello stomaco

Volumi mensili e tempi di attesa per interventi per tumore maligno dello stomaco, anni 2019, 2020, 2021 e 2022

Mese	anno 2019				anno 2020				anno 2021				anno 2022			
	Volumi totali	Programmati		T. attesa mediana	Volumi totali	Programmati		T. attesa mediana	Volumi totali	Programmati		T. attesa mediana	Volumi totali	Programmati		T. attesa mediana
		N	%			N	%			N	%			N	%	
Totale	534	420	78,7	19	426	328	77,0	15	462	368	79,7	18	404	322	79,7	17
Gennaio	33	21	63,6	14	37	33	89,2	20	39	29	74,4	19	26	20	76,9	18
Febbraio	40	31	77,5	20	38	29	76,3	19	45	37	82,2	15	37	29	78,4	13
Marzo	46	36	78,3	24	40	29	72,5	16	42	37	88,1	19	42	30	71,4	19,5
Aprile	49	35	71,4	19	36	30	83,3	9	35	25	71,4	18	39	30	76,9	19,5
Maggio	51	43	84,3	23	26	21	80,8	13	38	29	76,3	19	43	37	86,0	21
Giugno	38	29	76,3	18	36	23	63,9	16	36	30	83,3	21	29	23	79,3	18
Luglio	45	35	77,8	23	33	25	75,8	13	41	31	75,6	13	31	25	80,6	13
Agosto	32	25	78,1	14	27	17	63,0	12	35	27	77,1	14	23	17	73,9	14
Settembre	40	31	77,5	19	36	25	69,4	19	35	27	77,1	18	30	23	76,7	20
Ottobre	59	49	83,1	17	33	24	72,7	21	38	30	78,9	21	32	28	87,5	18
Novembre	60	55	91,7	19	45	36	80,0	15	36	27	75,0	16	39	30	76,9	18
Dicembre	41	30	73,2	17	39	36	92,3	15	42	39	92,9	19	33	30	90,9	17

Volumi mensili di interventi per tumore maligno dello stomaco, anni 2019, 2020, 2021 e 2022

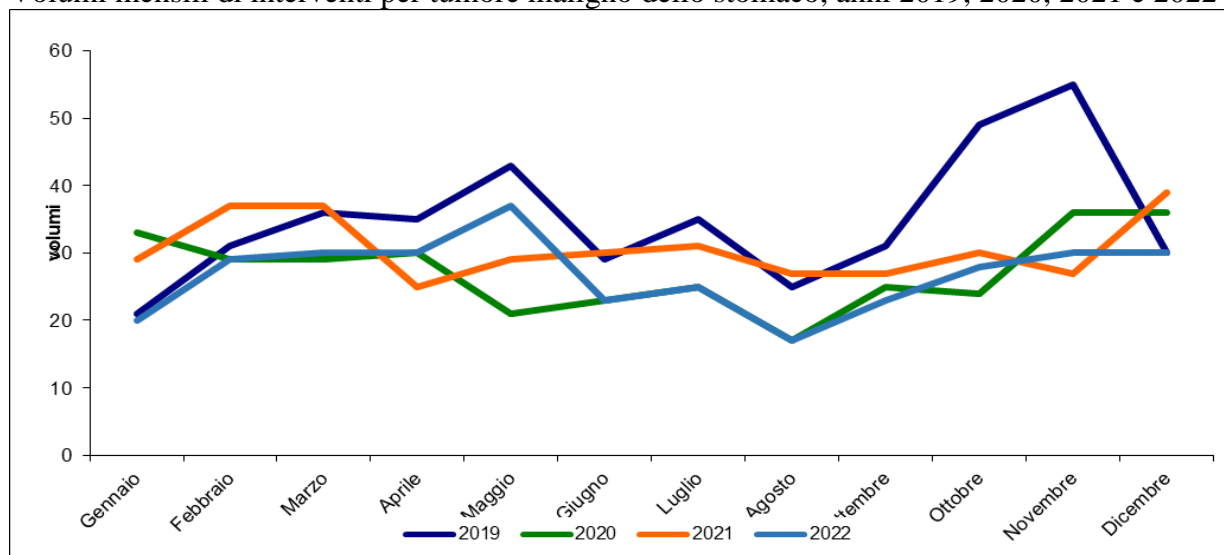

Tempo di attesa (mediana mensile) di interventi per tumore maligno dello stomaco, anni 2019, 2020, 2021 e 2022

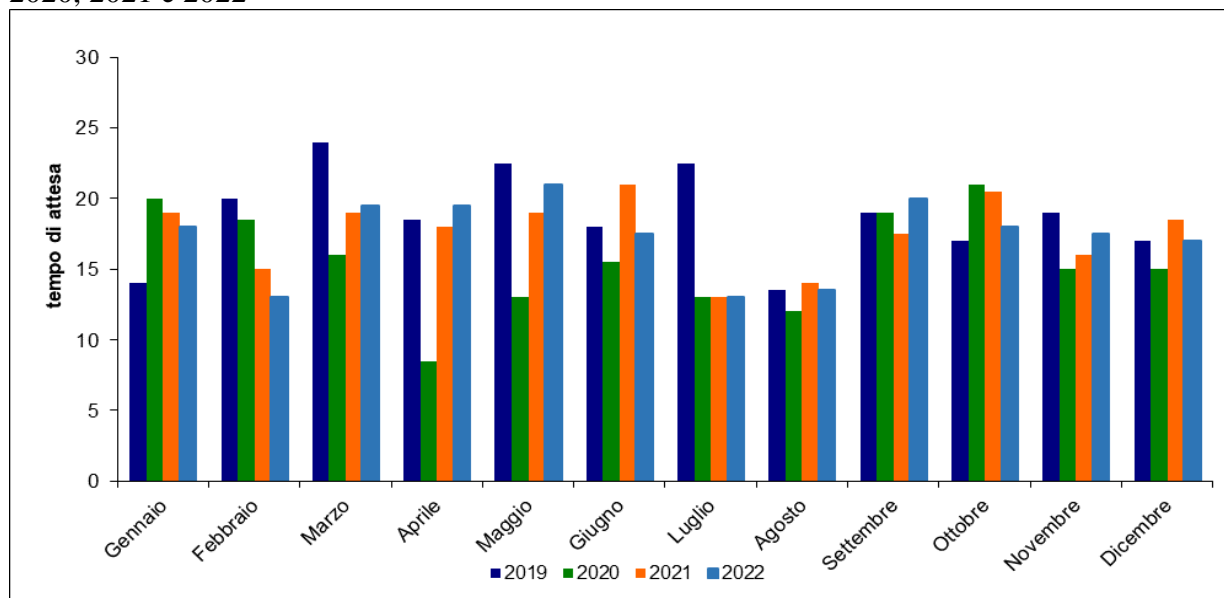

Volumi e tempi di attesa ex-post, interventi per tumore maligno dello stomaco, 2022

Aggregazione	Presidio e descrizione	N. interventi totali	N. interventi programmati	Tempi di attesa (giorni)			
				Media	Mediana	25° perc	75°perc
Regione	Toscana	404	322	23,0	17	9	27
AV Centro	09090301 Complesso Ospedaliero Careggi - CTO (FI)	42	39	29,9	23	14	28
AV Centro	09060801 Nuovo Ospedale di Prato S.Stefano	22	14	18,0	15	12	24
AV Centro	09060601 Ospedale San Jacopo	20	11	22,2	18,5	13	27
AV Centro	09063203 S.Giovanni Di Dio-Torregalli (FI)	15	11	15,3	14	11	20
AV Centro	09062901 S.M. Annunziata Bagno a Ripoli	10	9	13,1	9	8	12
AV Centro	09063201 S. Maria Nuova Firenze	10	9	21,6	19	12	24
AV Centro	09064202 Ospedale S. Giuseppe	8	7	5,6	6	5	7
AV Centro	09060701 SS. Cosimo e Damiano Pescia (PT)	6	4	10,3	9,5	6,5	14
AV Centro	09062701 Nuovo Ospedale Borgo S.Lorenzo (FI)	5	4	8,5	7,5	6	11
AV Centro	09060602 L.Pacini S.Marcello P.se (PT)	1	1	30,0	30	30	30
AV Nord-Ovest	09090101 Ospedali Pisani (PI)	70	61	26,5	24	11	34
AV Nord-Ovest	09064001 Ospedale Unico Versilia	12	7	16,4	17	14	19
AV Nord-Ovest	09061001 F.Lotti Pontedera (PI)	6	5	19,2	18	12	20
AV Nord-Ovest	09060102 S. Antonio Abate Pontremoli (MS)	5	4	24,0	20,5	13	35
AV Nord-Ovest	09060401 Ospedale San Luca	10	4	25,5	25	21	30
AV Nord-Ovest	09061301 Riuniti Livorno	6	4	15,3	14,5	2,5	28
AV Nord-Ovest	09061402 Ospedale Civile di Cecina	6	3	9,7	6	4	19
AV Nord-Ovest	09060203 Nuovo ospedale Apuane	6	1	7,0	7	7	7
AV Nord-Ovest	09061401 Ospedale di Villa Marina	2	1	16,0	16	16	16
AV Sud-Est	09062601 Misericordia Grosseto	43	41	39,1	27	14	40
AV Sud-Est	09062101 Area Aretina Nord Arezzo	31	27	15,2	17	11	18
AV Sud-Est	09090201 Le Scotte Siena	26	23	16,1	9	4	22
AV Sud-Est	09023602 Centro Chirurgico Toscano s.r.l.	10	10	10,9	5	5	8
AV Sud-Est	09061801 Civile Bibbiena (AR)	11	8	18,8	17	13,5	24,5
AV Sud-Est	09064101 Ospedale del Valdarno S.Maria della Gruccia	11	6	10,0	5	4	6
AV Sud-Est	09063901 Osp. Riuniti della Val di Chiana	6	4	43,8	32	24	63,5
AV Sud-Est	09063801 Ospedale dell'alta Val d'Elsa Poggibonsi	3	3	10,0	10	9	11
AV Sud-Est	09062402 S. Giovanni di Dio Orbetello (Gr)	1	1	NV	NV	NV	NV

2.11 Volumi e tempi di attesa per interventi per tumore maligno del fegato

I volumi e i tempi di attesa qui riportati sono comprensivi di interventi sul fegato in caso di tumore maligno primitivo o secondario.

Volumi mensili e tempi di attesa per interventi per tumore maligno del fegato, anni 2019, 2020, 2021 e 2022

Mese	anno 2019				anno 2020				anno 2021				anno 2022			
	Volumi totali	Programmati		T. attesa mediana	Volumi totali	Programmati		T. attesa mediana	Volumi totali	Programmati		T. attesa mediana	Volumi totali	Programmati		T. attesa mediana
		N	%			N	%			N	%			N	%	
Totale	470	442	94,0	24	401	382	95,3	23	446	426	95,5	22	427	394	92,3	23
Gennaio	31	29	93,5	27	30	28	93,3	30	27	24	88,9	17	31	27	87,1	27
Febbraio	41	38	92,7	23	29	29	100,0	28	36	34	94,4	21	37	35	94,6	24
Marzo	41	40	97,6	28	33	32	97,0	21	39	38	97,4	21	46	43	93,5	20,5
Aprile	55	49	89,1	29	28	27	96,4	26	45	41	91,1	25	33	29	87,9	25
Maggio	50	47	94,0	30	32	32	100,0	27	41	38	92,7	20	36	35	97,2	17
Giugno	42	39	92,9	23	26	25	96,2	21	37	36	97,3	20	31	31	100,0	24
Luglio	33	30	90,9	18	46	42	91,3	22	45	44	97,8	22	37	33	89,2	20
Agosto	27	25	92,6	20	24	22	91,7	20	21	21	100,0	23	23	21	91,3	16
Settembre	35	34	97,1	16	37	33	89,2	19	35	34	97,1	31	33	32	97,0	29
Ottobre	47	46	97,9	22	34	33	97,1	23	33	31	93,9	24	40	37	92,5	28
Novembre	25	23	92,0	26	35	34	97,1	30	44	43	97,7	18	36	31	86,1	26
Dicembre	43	42	97,7	22	47	45	95,7	19	43	42	97,7	28	44	40	90,9	24

Volumi mensili di interventi per tumore maligno del fegato, anni 2019, 2020, 2021 e 2022

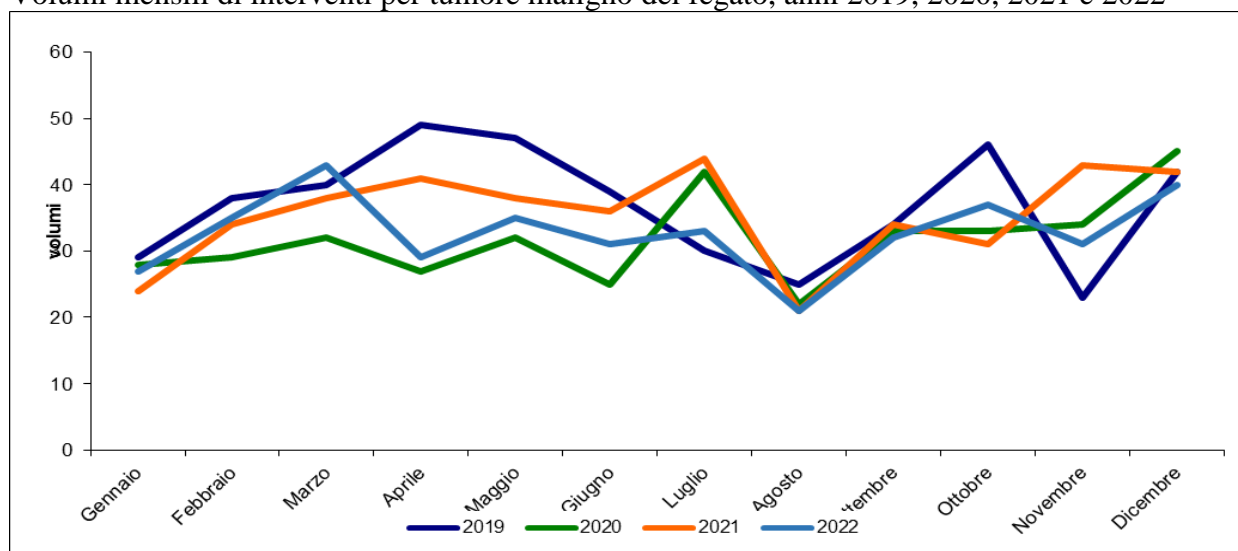

Tempo di attesa (mediana mensile) di interventi per tumore maligno del fegato, anni 2019, 2020, 2021 e 2022

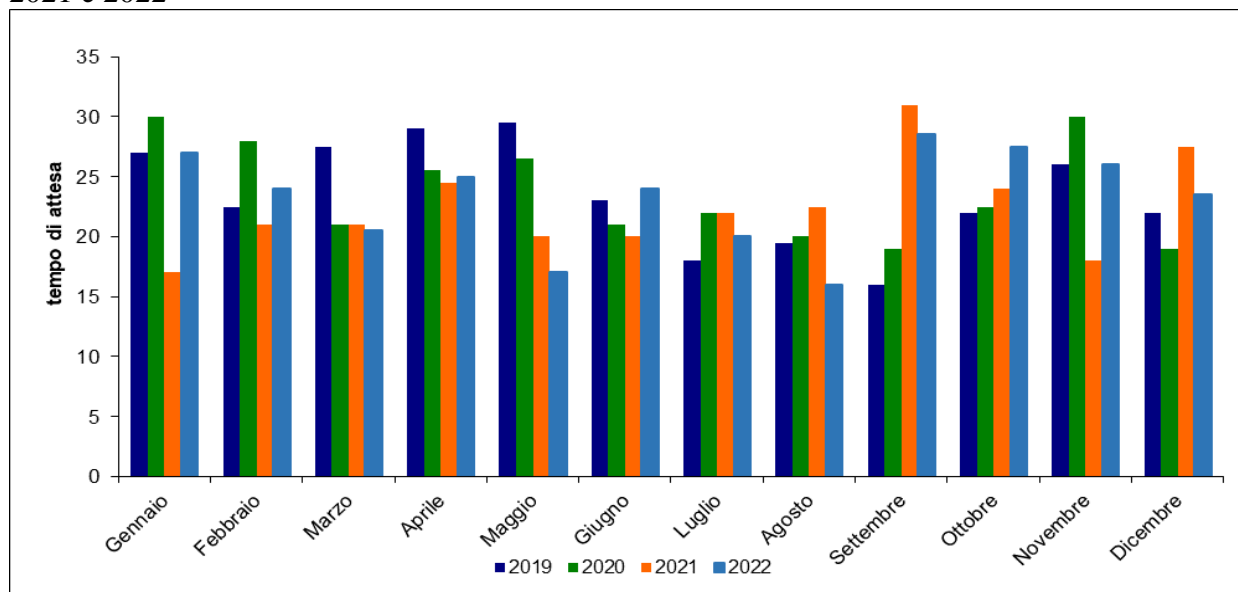

Volumi e tempi di attesa ex-post, interventi per tumore maligno del fegato, 2022

Aggregazione	Presidio e descrizione	N. interventi totali	N. interventi programmati	Tempi di attesa (giorni)			
				Media	Mediana	25° perc	75°perc
Regione	Toscana	427	394	30,1	23	14	33
AV Centro	09090301 Complesso Ospedaliero Careggi - CTO (FI)	73	73	29,9	20	10	30,5
AV Centro	09060601 Ospedale San Jacopo	59	49	17,6	17	13	24
AV Centro	09060801 Nuovo Ospedale di Prato S.Stefano	12	8	34,6	41	19	48
AV Centro	09062901 S.M. Annunziata Bagno a Ripoli	3	3	17,0	11	6	34
AV Centro	09062701 Nuovo Ospedale Borgo S.Lorenzo (FI)	1	1	12,0	12	12	12
AV Centro	09063201 S. Maria Nuova Firenze	2	1	22,0	22	22	22
AV Centro	09064202 Ospedale S. Giuseppe	2	1	4,5	4,5	3	6
AV Centro	09063203 S.Giovanni Di Dio-Torregalli (FI)	1	0	NV	NV	NV	NV
AV Centro	09090401 Pediatrico A.Meyer Firenze	1	0	NV	NV	NV	NV
AV Nord-Ovest	09090101 Ospedali Pisani (PI)	193	186	33,5	27	16	42
AV Nord-Ovest	09064001 Ospedale Unico Versilia	5	5	13,6	14	12	15
AV Nord-Ovest	09061001 F.Lotti Pontedera (PI)	4	4	23,8	24,5	16,5	31
AV Nord-Ovest	09061301 Riuniti Livorno	5	4	19,7	22	7	30
AV Nord-Ovest	09060203 Nuovo ospedale Apuane	4	2	25,0	25	7	43
AV Nord-Ovest	09060401 Ospedale San Luca	5	2	20,7	20	16	26
AV Nord-Ovest	09061401 Ospedale di Villa Marina	1	1	15,0	15	15	15
AV Sud-Est	09062601 Misericordia Grosseto	29	29	36,3	28	21	33
AV Sud-Est	09090201 Le Scotte Siena	12	12	72,0	31,5	22,5	59,5
AV Sud-Est	09062101 Area Aretina Nord Arezzo	8	6	12,0	12,5	8	15
AV Sud-Est	09023602 Centro Chirurgico Toscano s.r.l.	4	4	10,3	5	3,5	17
AV Sud-Est	09064101 Ospedale del Valdarno S.Maria della Grucc	2	2	5,0	5	4	6
AV Sud-Est	09063801 Ospedale dell'alta Val d'Elsa Poggibonsi	1	1	25,0	25	25	25

2.12 Volumi e tempi di attesa per interventi per tumore del SNC

Volumi mensili e tempi di attesa per interventi per tumore del SNC, anni 2019, 2020, 2021 e 2022

Mese	anno 2019				anno 2020				anno 2021				anno 2022			
	Volumi totali	Programmati		T. attesa mediana	Volumi totali	Programmati		T. attesa mediana	Volumi totali	Programmati		T. attesa mediana	Volumi totali	Programmati		T. attesa mediana
		N	%			N	%			N	%			N	%	
Totale	650	448	68,9	15	573	380	66,3	16	658	407	61,9	19	661	421	63,7	21
Gennaio	59	43	72,9	18	43	30	69,8	18	58	35	60,3	39	44	34	77,3	20
Febbraio	48	33	68,8	15	49	36	73,5	16	52	30	57,7	33	52	27	51,9	35
Marzo	68	38	55,9	15	45	31	68,9	14	71	46	64,8	20	61	38	62,3	11
Aprile	64	42	65,6	12	31	21	67,7	9	46	27	58,7	15	66	40	60,6	23,5
Maggio	57	41	71,9	22	36	25	69,4	7	56	34	60,7	11	63	46	73,0	13
Giugno	46	31	67,4	11	58	36	62,1	14	56	33	58,9	18	60	40	66,7	29
Luglio	67	40	59,7	15	54	36	66,7	21	56	30	53,6	10	45	22	48,9	30
Agosto	37	24	64,9	5	57	39	68,4	14	56	37	66,1	14	42	31	73,8	26
Settembre	38	28	73,7	14	59	35	59,3	22	52	31	59,6	33	57	34	59,6	27
Ottobre	53	40	75,5	15	47	29	61,7	21	53	36	67,9	25	63	41	65,1	19
Novembre	62	53	85,5	24	45	32	71,1	21	54	33	61,1	29	58	41	70,7	19
Dicembre	51	35	68,6	14	49	30	61,2	13	48	35	72,9	11	50	27	54,0	13

Volumi mensili di interventi per tumore del SNC, anni 2019, 2020, 2021 e 2022

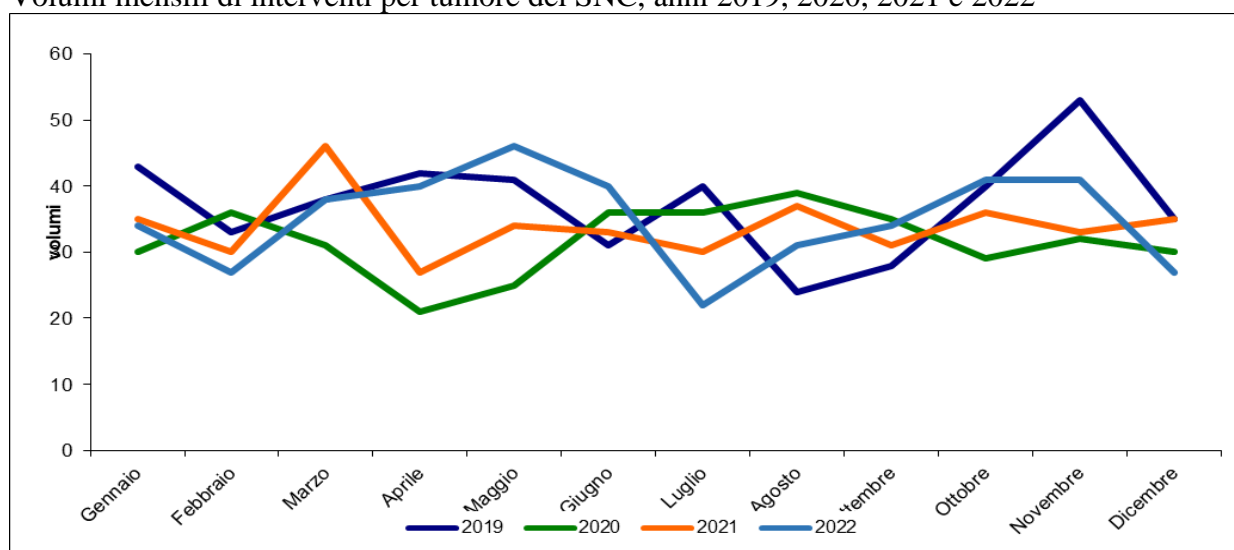

Tempo di attesa (mediana mensile) di interventi per tumore del SNC, anni 2019, 2020, 2021 e 2022

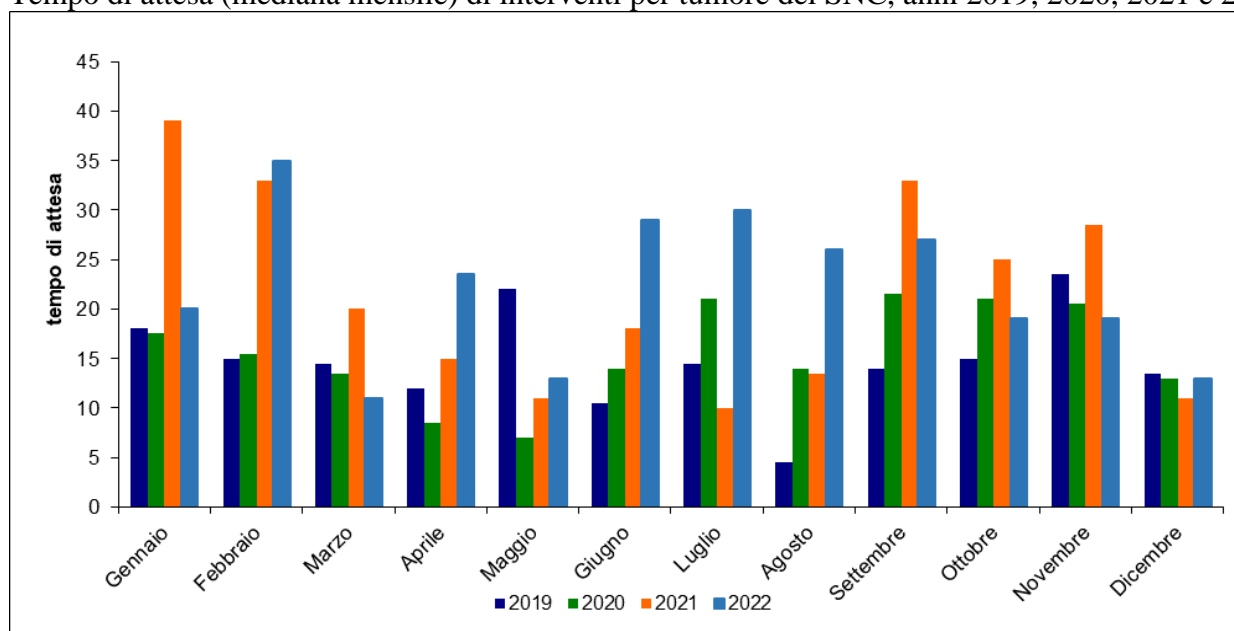

Volumi e tempi di attesa ex-post, interventi per tumore del SNC, 2022

Aggregazione	Presidio e descrizione	N. interventi totali	N. interventi programmati	Tempi di attesa (giorni)			
				Media	Mediana	25° perc	75°perc
Regione	Toscana	661	421	41,9	21	9	51
AV Centro	09090301 Complesso Ospedaliero Careggi - CTO (FI)	300	180	53,4	31	16	65
AV Centro	09021801 Case di Cura Ulivella e Glicini	22	22	21,2	17	9	28
AV Centro	09021301 Villa Donatello	7	7	15,7	12,5	5	13
AV Centro	09090401 Pediatrico A.Meyer Firenze	9	4	4,0	4	2	6
AV Centro	09060801 Nuovo Ospedale di Prato S.Stefano	1	1	6,0	6	6	6
AV Nord-Ovest	09090101 Ospedali Pisani (PI)	162	120	42,6	21	9,5	49,5
AV Nord-Ovest	09061301 Riuniti Livorno	149	79	29,2	11	7	28
AV Sud-Est	09090201 Le Scotte Siena	10	7	26,5	26,5	18	35
AV Sud-Est	09023602 Centro Chirurgico Toscano s.r.l.	1	1	3,0	3	3	3

3. Chirurgia non oncologica, anni 2019 - 2022

Tra gli interventi di chirurgia non oncologica monitorati, nel 2022 i volumi restano inferiori a quelli erogati prima della pandemia, tranne l'artroprotesi d'anca, le artroscopie e le prostatectomie.

I tempi di attesa mediani nel 2022 risultano inferiori o simili a quelli del 2019, con l'eccezione degli interventi alla tiroide, che registrano un aumento della mediana di 55 giorni.

Tabella 2. Volume e tempi di attesa mediani di interventi chirurgici non oncologici, eseguiti in regime programmato, Toscana, anni 2019, 2020, 2021 e 2022

Interventi programmati	Interventi 2019	Interventi 2020	Interventi 2021	Interventi 2022	Attesa mediana 2019 [giorni]	Attesa mediana 2020 [giorni]	Attesa mediana 2021 [giorni]	Attesa mediana 2022 [giorni]
Interventi per ernia	13512	8374	9554	12336	95	86	61	97
Artroprotesi di ginocchi	7514	5962	6392	7315	43	34	31	36
Colecistectomia	6147	3911	4655	5954	70	60	52,5	72
Artroprotesi di anca	5682	4722	5296	5708	49	32	31	35
Artroscopia	4206	3848	4188	4266	24	22	23	29
Interventi alla tiroide	3100	1913	2331	2394	54	61	95	109
Prostatectomia	2529	2096	2461	2855	68	62	53	58
Isterectomia	2070	1678	1798	1835	85	85	57	69
Valvuloplastica	1870	1762	1671	1827	28	29	36	35
Aneurisma aorta add.	659	526	602	573	36	31	35	39

3.1 Volumi e tempi di attesa per interventi di protesi d'anca (primo impianto)

Volumi mensili e tempi di attesa per interventi di protesi d'anca, anni 2019, 2020, 2021 e 2022

Mese	anno 2019				anno 2020			anno 2021			anno 2022					
	Volumi totali	Programmati		T. attesa mediana	Volumi totali	Programmati		T. attesa mediana	Volumi totali	Programmati		T. attesa mediana	Volumi totali	Programmati		T. attesa mediana
		N	%			N	%			N	%			N	%	
Totale	5809	5682	97,8	49	4825	4722	97,9	32	5403	5296	98,0	31	5829	5708	97,9	35
Gennaio	416	411	98,8	53	396	387	97,7	43	323	311	96,3	33	351	345	98,3	42
Febbraio	565	553	97,9	56	563	547	97,2	58	476	470	98,7	25	420	410	97,6	34
Marzo	618	607	98,2	41	322	315	97,8	36	554	547	98,7	26	584	575	98,5	34
Aprile	538	528	98,1	52	65	57	87,7	43	461	450	97,6	30	515	505	98,1	35
Maggio	565	550	97,3	48	255	251	98,4	22	534	523	97,9	30	621	607	97,7	33
Giugno	614	600	97,7	50	481	473	98,3	26	470	462	98,3	31	553	543	98,2	33
Luglio	433	425	98,2	35	562	553	98,4	24	489	481	98,4	30	542	532	98,2	27
Agosto	58	50	86,2	61	171	160	93,6	27	84	79	94,0	42	102	93	91,2	47
Settembre	464	449	96,8	66	525	518	98,7	41	494	482	97,6	49	480	472	98,3	49
Ottobre	601	593	98,7	39	657	651	99,1	28	617	611	99,0	28	655	645	98,5	39
Novembre	531	521	98,1	45	498	488	98,0	28	523	511	97,7	35	601	591	98,3	33
Dicembre	406	395	97,3	52	330	322	97,6	26	378	369	97,6	35	405	390	96,3	34

Volumi mensili di interventi di protesi d'anca, anni 2019, 2020, 2021 e 2022

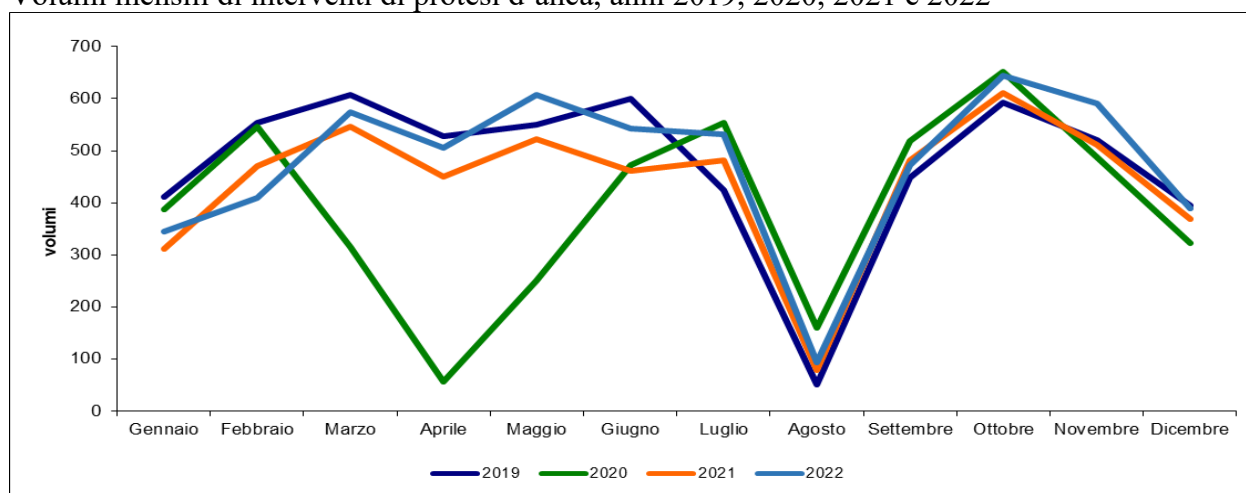

Tempo di attesa (mediana mensile) di interventi di protesi d'anca, anni 2019, 2020, 2021 e 2022

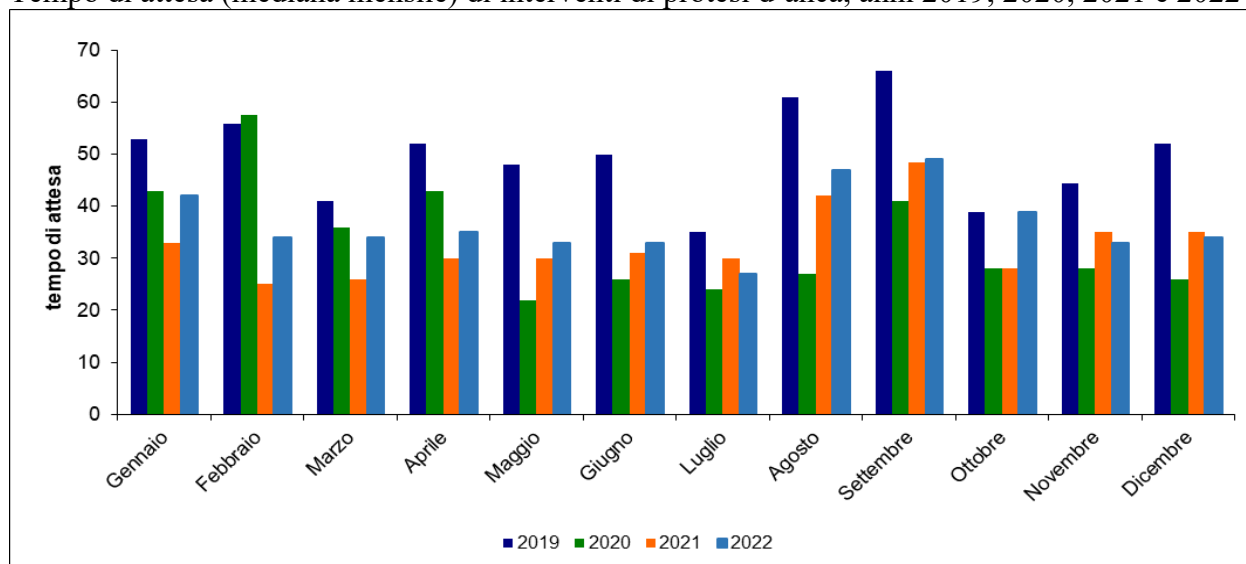

Volumi e tempi di attesa ex-post, interventi di protesi d'anca, 2022

Aggregazione	Presidio e descrizione	N. interventi totali	N. interventi programmati	Tempi di attesa (giorni)			
				Media	Mediana	25° perc	75°perc
Regione	Toscana	5829	5708	75,4	35	17	92
AV Centro	09090301 Complesso Ospedaliero Careggi - CTO (FI)	484	457	119,8	61	24	187
AV Centro	09021801 Case di Cura Ulivella e Glicini	413	413	67,0	43	23	96,5
AV Centro	09024001 Frate Sole	307	307	40,3	34	20	52
AV Centro	09021001 Villa Fiorita	304	304	56,0	45,5	28	68
AV Centro	09020701 Santa Rita	284	284	50,5	38	31	68
AV Centro	09064203 Ospedale San Pietro Igneo	177	177	9,7	6	4	7
AV Centro	09021301 Villa Donatello	124	124	17,8	14	10	19
AV Centro	09062901 S.M. Annunziata Bagno a Ripoli	119	113	84,2	56	41	69
AV Centro	09023001 Val di Sieve Pelago	107	107	NV	NV	NV	NV
AV Centro	09060801 Nuovo Ospedale di Prato S.Stefano	85	78	123,4	92	11	184
AV Centro	09063203 S.Giovanni Di Dio-Torregalli (FI)	60	57	78,4	43	21	98
AV Centro	09023501 Leonardo	30	30	93,0	56	33	117
AV Centro	09064202 Ospedale S. Giuseppe	27	24	5,8	6	4	7
AV Centro	09060601 Ospedale San Jacopo	25	21	127,1	75	52	196
AV Centro	09062701 Nuovo Ospedale Borgo S.Lorenzo (FI)	22	20	4,6	4	3	6
AV Centro	09060701 SS. Cosimo e Damiano Pescia (PT)	15	15	102,0	102	46	136
AV Centro	09024501 Casa di Cura San Paolo SPA	2	2	30,0	30	30	30
AV Centro	09063201 S. Maria Nuova Firenze	1	1	13,0	13	13	13
AV Nord-Ovest	09090101 Ospedali Pisani (PI)	249	245	122,2	87,5	28	178
AV Nord-Ovest	09020201 San Camillo	179	179	71,0	55	25	103
AV Nord-Ovest	09061301 Riuniti Livorno	145	141	130,6	96	53	145
AV Nord-Ovest	09064001 Ospedale Unico Versilia	140	134	221,2	193,5	48	274
AV Nord-Ovest	09020401 M.D. Barbantini	125	124	15,9	13	10	15,5
AV Nord-Ovest	09060401 Ospedale San Luca	105	95	139,2	92	27	187
AV Nord-Ovest	09061001 F.Lotti Pontedera (PI)	91	88	212,7	215	53	272
AV Nord-Ovest	09020501 Santa Zita	82	82	79,2	51	33	113
AV Nord-Ovest	09060901 S. Maria Maddalena Volterra (PI)	79	79	149,2	117	92	161
AV Nord-Ovest	09061402 Ospedale Civile di Cecina	66	65	215,5	92	34	242
AV Nord-Ovest	09060301 S. Croce Castelnuovo Garf. (LU)	66	60	136,5	154,5	20,5	197
AV Nord-Ovest	09060102 S. Antonio Abate Pontremoli (MS)	49	47	137,3	139,5	82,5	198,5
AV Nord-Ovest	09061401 Ospedale di Villa Marina	35	34	57,4	36,5	22	79
AV Nord-Ovest	09060203 Nuovo ospedale Apuane	31	20	79,9	90	20	121
AV Nord-Ovest	09023401 Villa Tirrena	8	8	NV	NV	NV	NV
AV Nord-Ovest	09023301 San Rossore	7	7	NV	NV	NV	NV
AV Sud-Est	09023701 San Giuseppe	554	554	23,0	20	13	29
AV Sud-Est	09023602 Centro Chirurgico Toscano s.r.l.	400	400	19,4	18	11	28
AV Sud-Est	09023901 Rugani	271	271	24,1	18	11	29
AV Sud-Est	09090201 Le Scotte Siena	172	163	149,8	120	54	202
AV Sud-Est	09064101 Ospedale del Valdarno S.Maria della Grucc	102	101	93,3	81	33	142
AV Sud-Est	09062601 Misericordia Grosseto	81	74	111,7	97	37,5	153
AV Sud-Est	09062101 Area Aretina Nord Arezzo	64	64	69,5	45	15	121
AV Sud-Est	09063801 Ospedale dell'alta Val d'Elsa Poggibonsi	45	42	112,5	109,5	83	134
AV Sud-Est	09062301 S. Andrea Massa M.ma (GR)	30	30	90,5	103	30	143
AV Sud-Est	09062402 S. Giovanni di Dio Orbetello (Gr)	30	30	139,8	99	54	207
AV Sud-Est	09061901 Val Tiberina Sansepolcro (AR)	24	24	44,2	35	26,5	57
AV Sud-Est	09063901 Osp. Riuniti della Val di Chiana	13	13	80,6	77	53	111

3.2 Volumi e tempi di attesa per interventi di protesi di ginocchio (primo impianto)

Volumi mensili e tempi di attesa per interventi di protesi di ginocchio, anni 2019, 2020, 2021 e 2022

Mese	anno 2019				anno 2020				anno 2021				anno 2022			
	Volumi totali	Programmati		T. attesa mediana	Volumi totali	Programmati		T. attesa mediana	Volumi totali	Programmati		T. attesa mediana	Volumi totali	Programmati		T. attesa mediana
		N	%			N	%			N	%			N	%	
Totale	7544	7514	99,6	43	5991	5962	99,5	34	6419	6392	99,6	31	7349	7315	99,5	36
Gennaio	596	596	100,0	43	565	563	99,6	56	393	393	100,0	35	440	439	99,8	44
Febbraio	749	747	99,7	54	815	812	99,6	44	555	553	99,6	26	614	613	99,8	35
Marzo	842	838	99,5	41	414	412	99,5	31	690	687	99,6	27	758	756	99,7	36
Aprile	688	686	99,7	43	73	73	100,0	34	513	511	99,6	27	678	675	99,6	36
Maggio	710	703	99,0	41	307	306	99,7	56	629	626	99,5	26	711	706	99,3	34
Giugno	714	710	99,4	35	565	561	99,3	27	594	593	99,8	25	654	650	99,4	33
Luglio	530	529	99,8	32	648	644	99,4	22	512	509	99,4	28	516	515	99,8	34
Agosto	33	33	100,0	91	156	155	99,4	26	61	61	100,0	60	91	89	97,8	76
Settembre	670	669	99,9	67	666	665	99,8	46	579	577	99,7	53	661	657	99,4	51
Ottobre	838	835	99,6	39	828	822	99,3	28	815	812	99,6	32	951	950	99,9	33
Novembre	728	727	99,9	44	611	608	99,5	28	657	654	99,5	37	769	765	99,5	30
Dicembre	446	441	98,9	42	343	341	99,4	25	421	416	98,8	42	506	500	98,8	47

Volumi mensili di interventi di protesi di ginocchio, anni 2019, 2020, 2021 e 2022

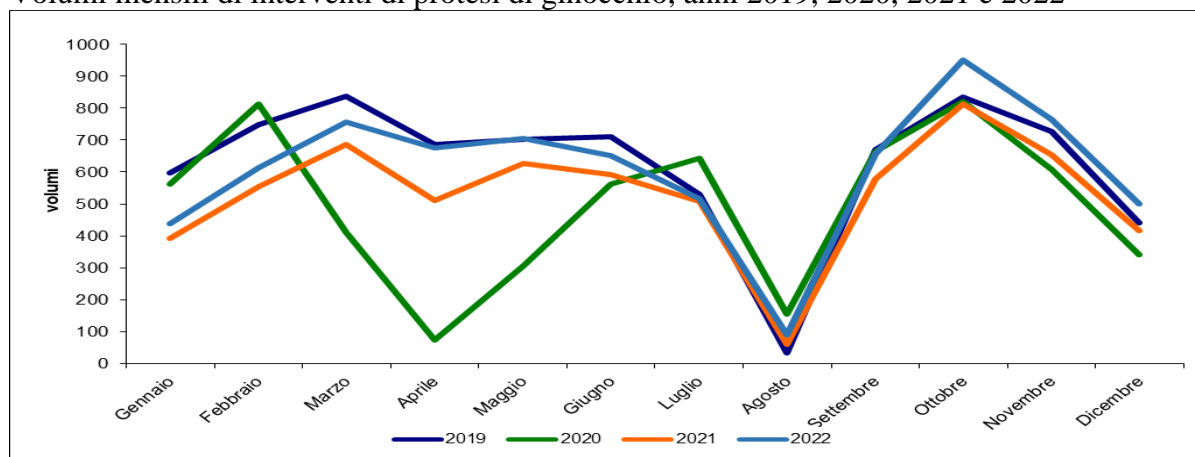

Tempo di attesa (mediana mensile) di interventi di protesi di ginocchio, anni 2019, 2020, 2021 e 2022

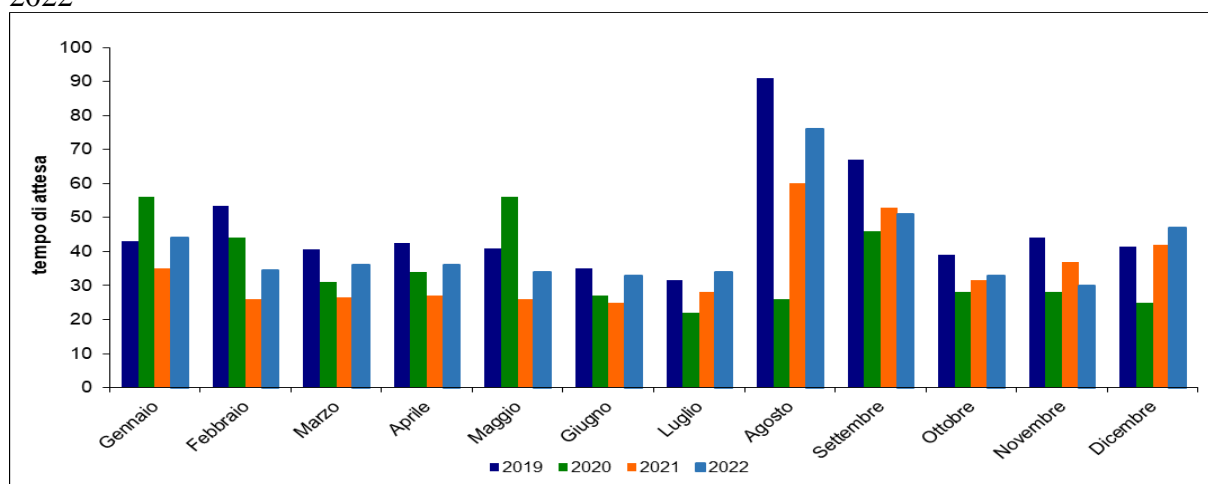

Volumi e tempi di attesa ex-post, interventi di protesi di ginocchio, 2022

Aggregazione	Presidio e descrizione	N. interventi totali	N. interventi programmati	Tempi di attesa (giorni)			
				Media	Mediana	25° perc	75°perc
Regione	Toscana	7349	7315	79,6	36	19	96
AV Centro	09021801 Case di Cura Ulivella e Glicini	794	794	70,6	42	24	105
AV Centro	09024001 Frate Sole	527	527	43,1	34	20	55
AV Centro	09021001 Villa Fiorita	483	483	60,2	47	26	75
AV Centro	09020701 Santa Rita	396	396	55,8	40	30	70,5
AV Centro	09090301 Complesso Ospedaliero Careggi - CTC	385	382	167,0	141,5	40	251
AV Centro	09023001 Val di Sieve Pelago	249	249	NV	NV	NV	NV
AV Centro	09064203 Ospedale San Pietro Igneo	191	191	12,1	6	4	8
AV Centro	09023501 Leonardo	136	136	59,0	48,5	38	67
AV Centro	09062901 S.M. Annunziata Bagno a Ripoli	80	80	87,7	57,5	49	67
AV Centro	09021301 Villa Donatello	58	58	20,1	17	13	23
AV Centro	09060801 Nuovo Ospedale di Prato S.Stefano	48	48	149,8	107,5	17,5	206,5
AV Centro	09060701 SS. Cosimo e Damiano Pescia (PT)	30	30	205,6	158	91	218
AV Centro	09064202 Ospedale S. Giuseppe	36	30	38,8	7	6	8
AV Centro	09060601 Ospedale San Jacopo	26	26	218,1	103,5	83	280
AV Centro	09062701 Nuovo Ospedale Borgo S.Lorenzo (FI)	23	23	14,1	5,5	5	6
AV Centro	09063203 S.Giovanni Di Dio-Torregalli (FI)	23	22	160,7	70	30	154
AV Centro	09024501 Casa di Cura San Paolo SPA	2	2	30,0	30	30	30
AV Nord-Ovest	09020201 San Camillo	359	359	75,7	67	29	103
AV Nord-Ovest	09020401 M.D. Barbantini	231	231	19,0	13	10	16
AV Nord-Ovest	09090101 Ospedali Pisani (PI)	199	197	151,7	127	56	231
AV Nord-Ovest	09061301 Riuniti Livorno	160	158	131,5	88	56	169
AV Nord-Ovest	09060901 S. Maria Maddalena Volterra (PI)	87	87	170,7	141	94	204
AV Nord-Ovest	09064001 Ospedale Unico Versilia	86	86	264,7	233,5	78	328
AV Nord-Ovest	09060301 S. Croce Castelnuovo Garf. (LU)	91	84	165,6	172,5	140	196,5
AV Nord-Ovest	09061402 Ospedale Civile di Cecina	76	76	311,2	146	63	468
AV Nord-Ovest	09061001 F.Lotti Pontedera (PI)	65	65	430,7	402	299	564
AV Nord-Ovest	09060401 Ospedale San Luca	46	45	156,0	133	91	200
AV Nord-Ovest	09020501 Santa Zita	35	35	110,3	85,5	48	139
AV Nord-Ovest	09060102 S. Antonio Abate Pontremoli (MS)	35	35	179,9	184	123	219
AV Nord-Ovest	09023401 Villa Tirrena	29	29	NV	NV	NV	NV
AV Nord-Ovest	09061401 Ospedale di Villa Marina	29	29	120,7	83	56	169
AV Nord-Ovest	09060203 Nuovo ospedale Apuane	33	23	95,2	83	20	178
AV Nord-Ovest	09023301 San Rossore	6	6	2,0	2	2	2
AV Sud-Est	09023701 San Giuseppe	733	733	23,4	19	12	28
AV Sud-Est	09023602 Centro Chirurgico Toscano s.r.l.	566	566	20,9	21	12,5	28
AV Sud-Est	09023901 Rugani	404	404	25,8	21	12	33
AV Sud-Est	09064101 Ospedale del Valdarno S.Maria della	173	173	96,8	83	32,5	152,5
AV Sud-Est	09062101 Area Aretina Nord Arezzo	100	100	118,0	127	69	150
AV Sud-Est	09090201 Le Scotte Siena	77	75	210,3	144	98	239
AV Sud-Est	09062601 Misericordia Grosseto	64	64	137,2	108	43	179
AV Sud-Est	09063801 Ospedale dell'alta Val d'Elsa Poggibon	64	64	134,0	123	96,5	165
AV Sud-Est	09063901 Osp. Riuniti della Val di Chiana	36	36	281,4	318	117	411
AV Sud-Est	09062301 S. Andrea Massa M.ma (GR)	29	29	121,5	110,5	46,5	189
AV Sud-Est	09061901 Val Tiberina Sansepolcro (AR)	25	25	42,7	35,5	26	51,5
AV Sud-Est	09062402 S. Giovanni di Dio Orbetello (Gr)	24	24	169,4	118,5	55	247

3.2 Volumi e tempi di attesa per artroscopia

Volumi mensili e tempi di attesa per artroscopia, anni 2019, 2020, 2021 e 2022

Mese	anno 2019				anno 2020				anno 2021				anno 2022			
	Volumi totali	Programmati		T. attesa mediana	Volumi totali	Programmati		T. attesa mediana	Volumi totali	Programmati		T. attesa mediana	Volumi totali	Programmati		T. attesa mediana
		N	%			N	%			N	%			N	%	
Totale	4231	4206	99,4	24	3879	3848	99,2	22	4227	4188	99,1	23	4293	4266	99,4	29
Gennaio	477	476	99,8	28	459	457	99,6	42	347	341	98,3	28	351	350	99,7	32
Febbraio	484	482	99,6	23,5	461	456	98,9	25	398	393	98,7	21	454	452	99,6	24
Marzo	455	453	99,6	23	176	175	99,4	28	468	464	99,1	22	539	535	99,3	28
Aprile	346	344	99,4	25	101	100	99,0	21	361	361	100,0	25	402	400	99,5	27
Maggio	394	391	99,2	28	276	275	99,6	16,5	396	391	98,7	20	453	449	99,1	29
Giugno	354	352	99,4	23	363	361	99,4	18	406	405	99,8	21	371	368	99,2	23
Luglio	337	337	100,0	20	446	445	99,8	16	380	379	99,7	19	323	319	98,8	24
Agosto	37	33	89,2	52	114	112	98,2	28	57	55	96,5	28	71	68	95,8	39
Settembre	342	341	99,7	38	409	406	99,3	26	368	363	98,6	42	364	363	99,7	51
Ottobre	413	412	99,8	20	412	409	99,3	24	444	440	99,1	25	369	369	100,0	30
Novembre	336	334	99,4	25	361	358	99,2	20	390	385	98,7	22,5	324	324	100,0	35
Dicembre	256	251	98,0	25	301	294	97,7	20	212	211	99,5	28	272	269	98,9	26

Volumi mensili di artroscopia, anni 2019, 2020, 2021 e 2022

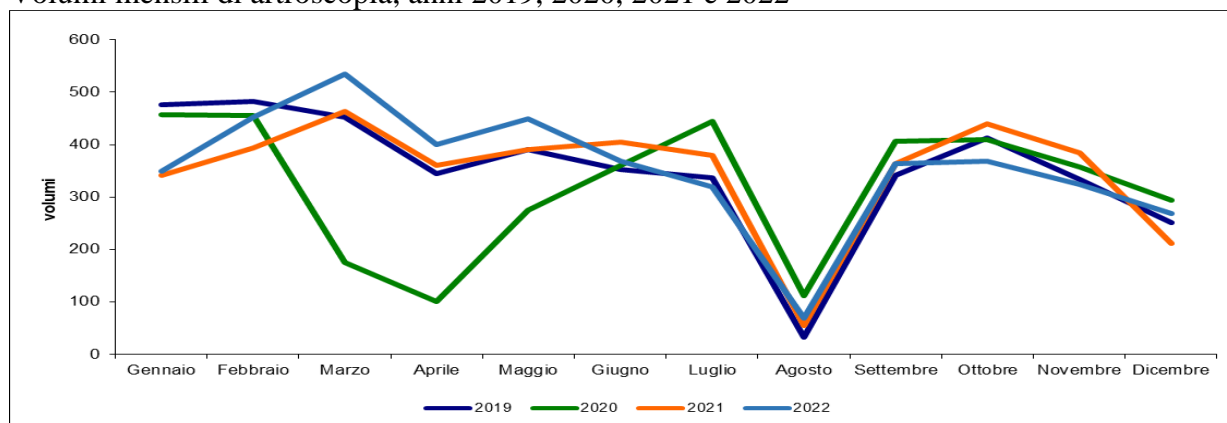

Tempo di attesa (mediana mensile) per artroscopia, anni 2019, 2020, 2021 e 2022

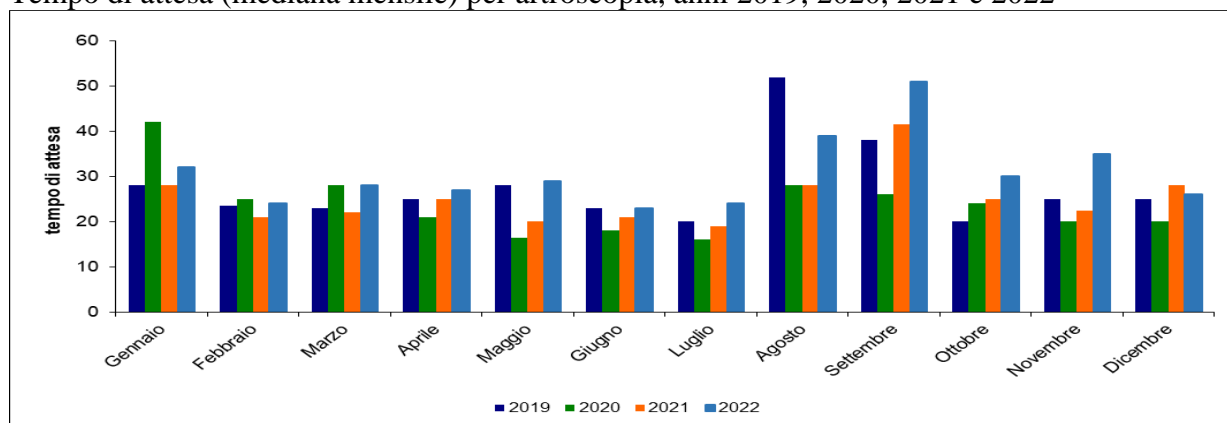

Volumi e tempi di attesa ex-post, artroscopia, 2022

Aggregazione	Presidio e descrizione	N. interventi totali	N. interventi programmati	Tempi di attesa (giorni)			
				Media	Mediana	25° perc	75°perc
Regione	Toscana	4293	4266	62,5	29	13	77
AV Centro	09021001 Villa Fiorita	402	402	65,2	43	23	85
AV Centro	09020701 Santa Rita	264	264	62,8	36	27	79
AV Centro	09021301 Villa Donatello	186	186	12,1	10	7	13
AV Centro	09024001 Frate Sole	178	178	25,3	17	11	33
AV Centro	09023001 Val di Sieve Pelago	168	168	NV	NV	NV	NV
AV Centro	09023501 Leonardo	157	157	57,6	41	27	64
AV Centro	09021801 Case di Cura Ulivella e Glicini	118	118	28,8	23	16	33
AV Centro	09090301 Complesso Ospedaliero Careggi - CTO (FI)	113	113	164,6	125	37	253
AV Centro	09060801 Nuovo Ospedale di Prato S.Stefano	85	85	94,1	67	33	140
AV Centro	09062902 Serristori Figline V.A. (FI)	46	46	142,7	109	64	162
AV Centro	09060601 Ospedale San Jacopo	20	19	118,0	105	57	135
AV Centro	09060701 SS. Cosimo e Damiano Pescia (PT)	18	18	228,2	116	32	379
AV Centro	09064203 Ospedale San Pietro Igneo	15	15	9,4	8	6	10
AV Centro	09063203 S.Giovanni Di Dio-Torregalli (FI)	11	11	192,1	122	8	235
AV Centro	09064202 Ospedale S. Giuseppe	4	4	19,3	18	8	31
AV Nord-Ovest	09020201 San Camillo	455	455	57,2	34	16	78
AV Nord-Ovest	09020401 M.D. Barbantini	306	306	14,3	11	9	15
AV Nord-Ovest	09020501 Santa Zita	185	185	43,7	27	19	55
AV Nord-Ovest	09061301 Riuniti Livorno	131	131	105,7	72	44	120
AV Nord-Ovest	09023401 Villa Tirrena	67	67	NV	NV	NV	NV
AV Nord-Ovest	09060901 S. Maria Maddalena Volterra (PI)	65	65	191,8	166	117	228
AV Nord-Ovest	09090101 Ospedali Pisani (PI)	61	60	110,1	95	64	123
AV Nord-Ovest	09060203 Nuovo ospedale Apuane	55	54	123,1	104	31	161
AV Nord-Ovest	09064001 Ospedale Unico Versilia	42	42	77,8	47	21	122
AV Nord-Ovest	09061001 F.Lotti Pontedera (PI)	20	20	277,3	177	51	515
AV Nord-Ovest	09023301 San Rossore	19	19	2,0	2	2	2
AV Nord-Ovest	09061402 Ospedale Civile di Cecina	17	17	145,3	65	34	127
AV Nord-Ovest	09060101 S. Antonio Abate Fivizzano (MS)	11	11	46,4	38	9	78
AV Nord-Ovest	09061401 Ospedale di Villa Marina	9	9	90,1	41	16	180
AV Nord-Ovest	09060301 S. Croce Castelnuovo Garf. (LU)	24	7	162,0	77	24	179
AV Nord-Ovest	09060102 S. Antonio Abate Pontremoli (MS)	6	6	90,8	69	58	119
AV Nord-Ovest	09060401 Ospedale San Luca	4	4	30,5	22	16	45
AV Nord-Ovest	09061501 Civile Elbano Portoferraio (LI)	1	1	41,0	41	41	41
AV Sud-Est	09023701 San Giuseppe	302	302	18,0	15	8	25
AV Sud-Est	09023602 Centro Chirurgico Toscano s.r.l.	263	263	14,6	13	7	20
AV Sud-Est	09023901 Rugani	93	93	11,2	10	7	12
AV Sud-Est	09063801 Ospedale dell'alta Val d'Elsa Poggibonsi	88	88	105,7	109	65	134
AV Sud-Est	09062601 Misericordia Grosseto	59	56	56,4	39	18	78
AV Sud-Est	09090201 Le Scotte Siena	60	56	194,2	129	38	239
AV Sud-Est	09064101 Ospedale del Valdarno S.Maria della Grucca	54	54	154,0	140	60	216
AV Sud-Est	09062301 S. Andrea Massa M.ma (GR)	35	35	172,3	170	112	260
AV Sud-Est	09062402 S. Giovanni di Dio Orbetello (Gr)	27	27	113,9	57	40	189
AV Sud-Est	09061901 Val Tiberina Sansepolcro (AR)	22	22	37,8	33	23	47
AV Sud-Est	09063901 Osp. Riuniti della Val di Chiana	18	18	145,1	147	71	212
AV Sud-Est	09062101 Area Aretina Nord Arezzo	9	9	90,4	98	20	132

3.4 Volumi e tempi di attesa per interventi di colecistectomia

Volumi mensili e tempi di attesa per colecistectomia, anni 2019, 2020, 2021 e 2022

Mese	2019			Mediana	2020			Mediana	2021			Mediana	anno 2022			T. attesa mediana
	Volumi totali	Programmati N	%		Volumi totali	Programmati N	%		Volumi totali	Programmati N	%		Volumi totali	Programmati N	%	
Totale	8032	6147	76,5	70	5540	3911	70,6	60	6572	4655	70,8	53	7834	5954	76,0	72
Gennaio	647	501	77,4	68	642	486	75,7	78	437	265	60,6	47	380	244	64,2	50
Febbraio	700	554	79,1	73	748	629	84,1	72	540	385	71,3	49	490	346	70,6	63
Marzo	826	658	79,7	70	308	202	65,6	40	535	380	71,0	41	733	567	77,4	58
Aprile	677	520	76,8	63	207	104	50,2	49	438	288	65,8	33	702	527	75,1	69
Maggio	718	559	77,9	70	364	223	61,3	74	517	345	66,7	34	750	596	79,5	72
Giugno	740	592	80,0	69	478	318	66,5	95	560	405	72,3	52	775	612	79,0	70
Luglio	588	404	68,7	63	545	372	68,3	31	606	425	70,1	48	671	532	79,3	77
Agosto	389	229	58,9	56	343	212	61,8	39	361	201	55,7	49	379	199	52,5	55
Settembre	614	459	74,8	97	523	388	74,2	61	601	432	71,9	61	693	523	75,5	81
Ottobre	771	615	79,8	81	629	480	76,3	71	709	546	77,0	77	796	643	80,8	91
Novembre	722	567	78,5	66	393	269	68,4	42	687	544	79,2	74	832	678	81,5	102
Dicembre	640	489	76,4	64	360	228	63,3	45	581	439	75,6	65	633	487	76,9	78

Volumi mensili di interventi di colecistectomia, anni 2019, 2020, 2021 e 2022

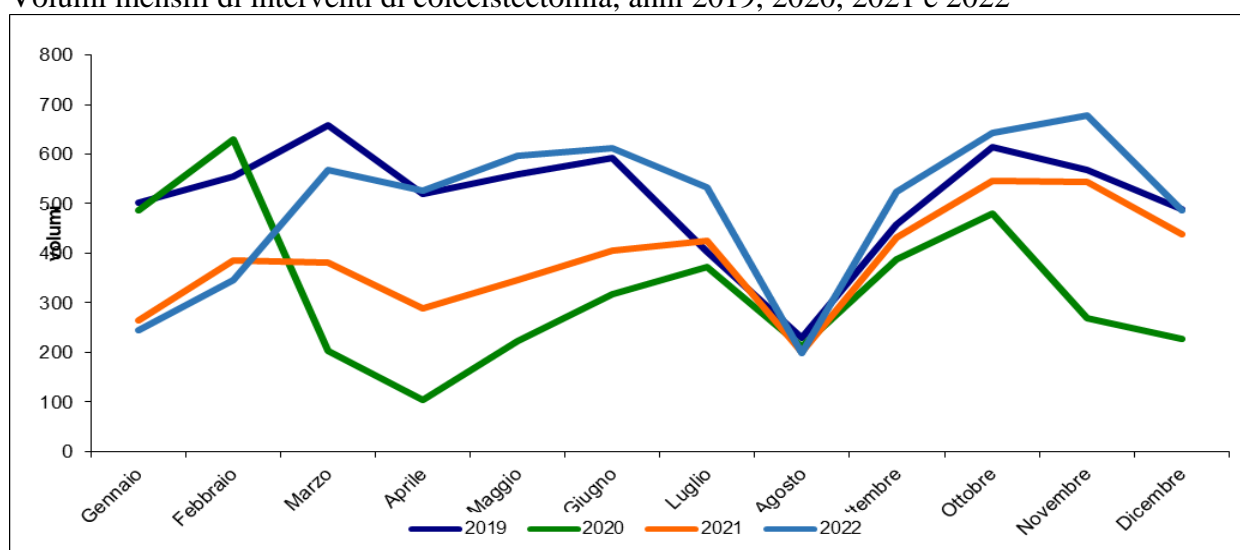

Tempo di attesa (mediana mensile) per colecistectomia, anni 2019, 2020, 2021 e 2022

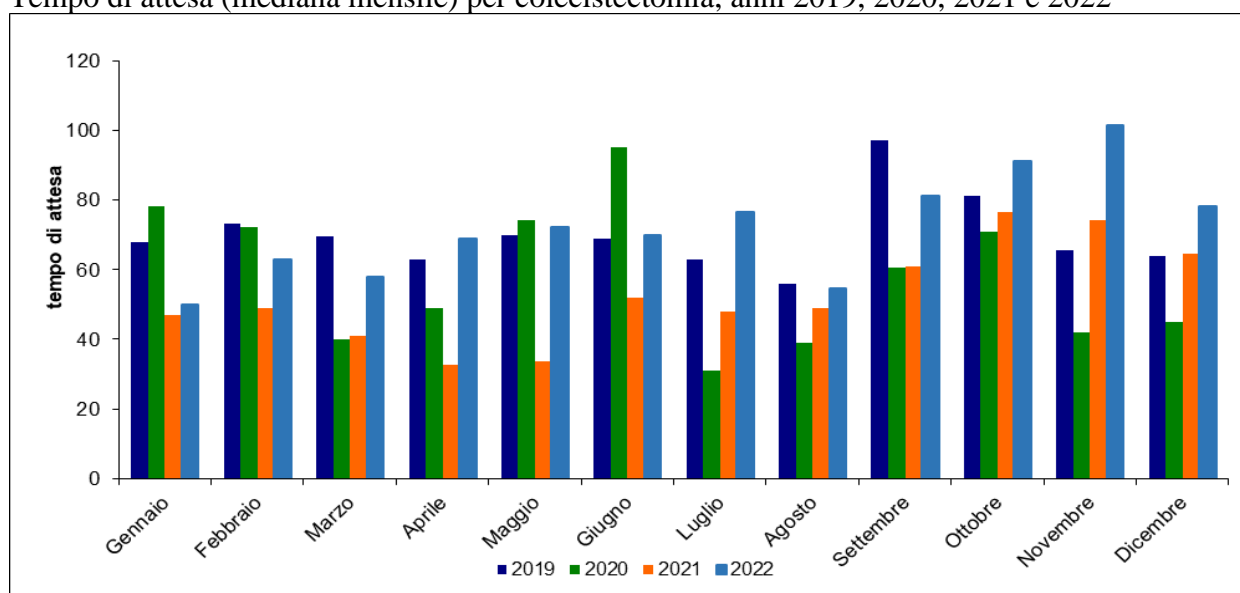

Volumi e tempi di attesa ex-post, colecistectomia, 2022

Aggregazione	Presidio e descrizione	N. interventi totali	N. interventi programmati	Tempi di attesa (giorni)			
				Media	Mediana	25° perc	75°perc
Regione	Toscana	7834	5954	154,7	72	21	191
AV Centro	09090301 Complesso Ospedaliero Careggi - C	784	632	94,5	45,5	16	144
AV Centro	09060801 Nuovo Ospedale di Prato S.Stefano	504	346	400,9	308	127	619
AV Centro	09063203 S.Giovanni Di Dio-Torregalli (FI)	282	242	127,0	112,5	31,5	183
AV Centro	09060601 Ospedale San Jacopo	343	226	418,7	371	79	718
AV Centro	09064202 Ospedale S. Giuseppe	242	202	12,0	7	6	8
AV Centro	09062701 Nuovo Ospedale Borgo S.Lorenzo (F	204	183	10,7	8	7	10
AV Centro	09063201 S. Maria Nuova Firenze	219	177	183,9	89	35	281
AV Centro	09060701 SS. Cosimo e Damiano Pescia (PT)	220	168	253,4	171	67	410
AV Centro	09062902 Serristori Figline V.A. (FI)	138	138	232,4	178	105	267
AV Centro	09062901 S.M. Annunziata Bagno a Ripoli	150	74	296,5	149	35	470
AV Centro	09021301 Villa Donatello	60	60	13,8	13	10	15
AV Centro	09023501 Leonardo	57	57	135,7	119	52	192
AV Centro	09021001 Villa Fiorita	40	40	123,2	50	21,5	79
AV Centro	09021801 Case di Cura Ulivella e Glicini	1	1	29,0	29	29	29
AV Centro	09024501 Casa di Cura San Paolo SPA	1	1	30,0	30	30	30
AV Centro	09060602 L.Pacini S.Marcello P.se (PT)	1	1	30,0	30	30	30
AV Nord-Ovest	09090101 Ospedali Pisani (PI)	854	674	192,4	57	24	212
AV Nord-Ovest	09061301 Riuniti Livorno	300	215	211,6	147	30	281
AV Nord-Ovest	09064001 Ospedale Unico Versilia	267	214	71,8	49	29	101
AV Nord-Ovest	09061001 F.Lotti Pontedera (PI)	260	156	123,8	100	30	177,5
AV Nord-Ovest	09060401 Ospedale San Luca	206	121	171,1	169	139	209
AV Nord-Ovest	09060102 S. Antonio Abate Pontremoli (MS)	132	111	86,2	73	43	108
AV Nord-Ovest	09060203 Nuovo ospedale Apuane	252	92	66,1	45	17	96
AV Nord-Ovest	09061401 Ospedale di Villa Marina	101	80	58,0	30	18	67
AV Nord-Ovest	09060301 S. Croce Castelnuovo Garf. (LU)	104	71	91,1	78	50	128
AV Nord-Ovest	09061402 Ospedale Civile di Cecina	79	56	69,8	53	29,5	74
AV Nord-Ovest	09060901 S. Maria Maddalena Volterra (PI)	62	46	64,1	55,5	39	76
AV Nord-Ovest	09023301 San Rossore	45	45	2,0	2	2	2
AV Nord-Ovest	09020401 M.D. Barbantini	31	31	24,9	13	9	20
AV Nord-Ovest	09061501 Civile Elbano Portoferraio (LI)	37	29	29,8	27	11	39
AV Nord-Ovest	09020201 San Camillo	27	27	33,1	17	12	52
AV Nord-Ovest	09023401 Villa Tirrena	1	1	NV	NV	NV	NV
AV Sud-Est	09062101 Area Aretina Nord Arezzo	315	238	147,3	154	54	208
AV Sud-Est	09090201 Le Scotte Siena	279	176	133,4	26,5	10,5	114,5
AV Sud-Est	09063801 Ospedale dell'alta Val d'Elsa Poggib	179	165	123,6	100	54	191
AV Sud-Est	09062402 S. Giovanni di Dio Orbetello (Gr)	180	155	103,3	62	41	161
AV Sud-Est	09062601 Misericordia Grosseto	162	122	111,9	52	27,5	166,5
AV Sud-Est	09062301 S. Andrea Massa M.ma (GR)	127	120	184,5	151	76	273
AV Sud-Est	09064101 Ospedale del Valdarno S.Maria della	141	89	108,1	108	65	140
AV Sud-Est	09023602 Centro Chirurgico Toscano s.r.l.	87	87	13,8	12,5	7	21
AV Sud-Est	09061801 Civile Bibbiena (AR)	78	74	137,6	130	67	197
AV Sud-Est	09063901 Osp. Riuniti della Val di Chiana	130	70	149,5	157,5	69	204
AV Sud-Est	09061901 Val Tiberina Sansepolcro (AR)	75	68	91,9	73	49,5	126
AV Sud-Est	09064301 Nuovo Ospedale Valdichiana S.Marg	55	51	39,0	32	20	54
AV Sud-Est	09023701 San Giuseppe	22	22	18,3	18	12	19

3.5 Volumi e tempi di attesa per interventi di ernia

Volumi mensili e tempi di attesa per interventi di ernia, anni 2019, 2020, 2021 e 2022

Mese	2019				2020				2021				anno 2022			
	Volumi totali	Programmati		Mediana	Volumi totali	Programmati		Mediana	Volumi totali	Programmati		Mediana	Volumi totali	Programmati		T. attesa mediana
		N	%			N	%			N	%			N	%	
Totale	14893	13512	90,7	95	9513	8374	88,0	86	10750	9554	88,9	61	13714	12336	90,0	97
Gennaio	1354	1250	92,3	95	1210	1102	91,1	98	623	514	82,5	74	614	513	83,6	68
Febbraio	1392	1269	91,2	102	1369	1265	92,4	89	898	807	89,9	63	885	785	88,7	91
Marzo	1534	1420	92,6	103	455	381	83,7	63	889	809	91,0	42	1210	1082	89,4	106
Aprile	1103	1001	90,8	97	168	103	61,3	64	690	598	86,7	37	1144	1023	89,4	110
Maggio	1487	1345	90,5	93	417	336	80,6	102	829	718	86,6	42	1400	1281	91,5	96
Giugno	1288	1184	91,9	95	901	795	88,2	115	1017	910	89,5	52	1312	1187	90,5	83
Luglio	1007	887	88,1	74	988	861	87,1	70	957	851	88,9	47	1176	1060	90,1	79
Agosto	481	349	72,6	82	539	426	79,0	66	452	352	77,9	69	486	373	76,7	84
Settembre	1186	1079	91,0	105	1066	974	91,4	84	1078	980	90,9	76	1216	1133	93,2	112
Ottobre	1552	1439	92,7	109	1218	1126	92,4	90	1212	1088	89,8	77	1549	1418	91,5	111
Novembre	1420	1310	92,3	87	617	540	87,5	51	1171	1078	92,1	69	1530	1398	91,4	108
Dicembre	1089	979	89,9	83	565	465	82,3	60	934	849	90,9	75	1192	1083	90,9	89

Volumi mensili di interventi di ernia, anni 2019, 2020, 2021 e 2022

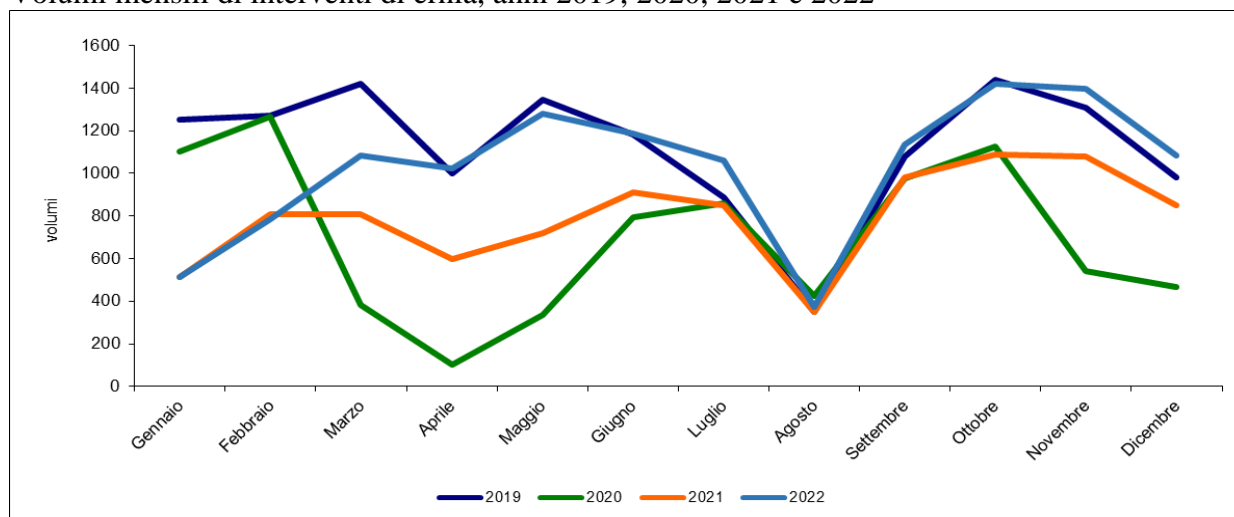

Tempo di attesa (mediana mensile) per interventi di ernia, anni 2019, 2020, 2021 e 2022

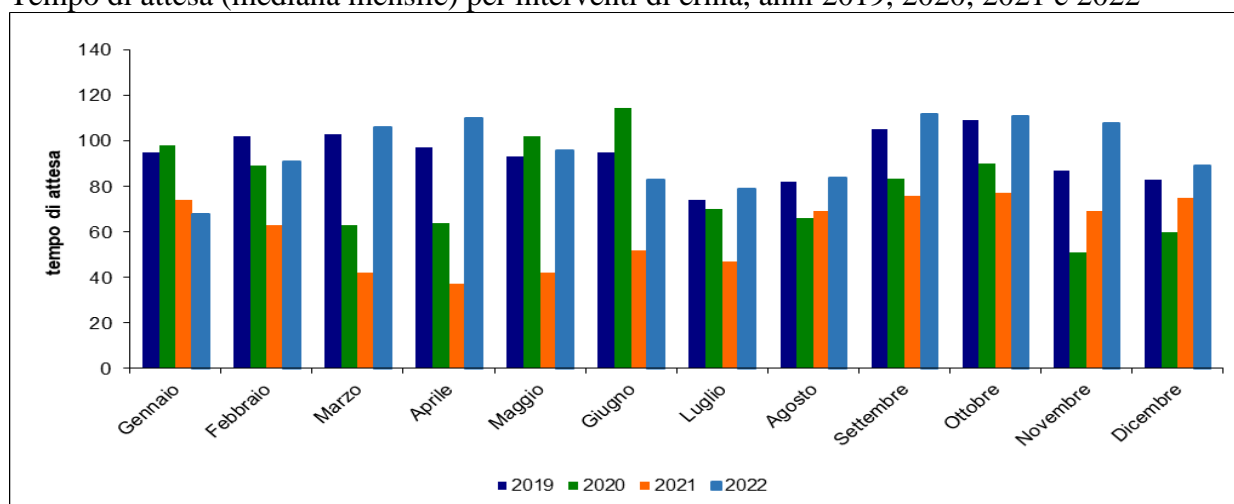

Volumi e tempi di attesa ex-post, interventi di ernia, 2022

Aggregazione	Presidio e descrizione	N. interventi totali	N. interventi programmati	Tempi di attesa (giorni)			
				Media	Mediana	25° perc	75°perc
Regione	Toscana	13714	12336	176,8	97	34	224
AV Centro	09090301 Complesso Ospedaliero Careggi - CT	1308	1185	194,9	156	40	335
AV Centro	09062902 Serristori Figline V.A. (FI)	479	479	339,1	249	159	409
AV Centro	09021001 Villa Fiorita	435	435	70,4	60	35	91
AV Centro	09060601 Ospedale San Jacopo	459	399	321,9	300	59	489
AV Centro	09060801 Nuovo Ospedale di Prato S.Stefano	491	399	382,2	227	109	559
AV Centro	09064202 Ospedale S. Giuseppe	434	394	21,4	6,5	5	8
AV Centro	09063201 S. Maria Nuova Firenze	347	311	313,0	207	71	484
AV Centro	09021301 Villa Donatello	255	255	194,4	12	9	14
AV Centro	09023001 Val di Sieve Pelago	254	254	NV	NV	NV	NV
AV Centro	09062701 Nuovo Ospedale Borgo S.Lorenzo (FI)	247	225	11,5	8	7	10
AV Centro	09060701 SS. Cosimo e Damiano Pescia (PT)	225	198	339,3	334,5	133	521
AV Centro	09023501 Leonardo	170	170	118,2	91	47	180
AV Centro	09063203 S.Giovanni Di Dio-Torregalli (FI)	179	128	289,4	130	25	443
AV Centro	09062901 S.M. Annunziata Bagno a Ripoli	142	89	600,9	463	72	1108
AV Centro	09024501 Casa di Cura San Paolo SPA	11	11	30,0	30	30	30
AV Centro	09021801 Case di Cura Ulivella e Glicini	1	1	NV	NV	NV	NV
AV Nord-Ovest	09090101 Ospedali Pisani (PI)	1035	913	232,3	136	51	320
AV Nord-Ovest	09061301 Riuniti Livorno	519	459	218,8	165,5	81	251
AV Nord-Ovest	09064001 Ospedale Unico Versilia	454	411	202,4	153	57	239
AV Nord-Ovest	09060401 Ospedale San Luca	361	281	97,3	75	54	130
AV Nord-Ovest	09061001 F.Lotti Pontedera (PI)	323	280	255,5	175	36	408
AV Nord-Ovest	09060901 S. Maria Maddalena Volterra (PI)	274	259	103,5	89	69	120,5
AV Nord-Ovest	09061402 Ospedale Civile di Cecina	274	251	107,3	87	61	129
AV Nord-Ovest	09060203 Nuovo ospedale Apuane	318	239	79,3	65	21	116
AV Nord-Ovest	09061401 Ospedale di Villa Marina	247	226	53,1	36	21	57
AV Nord-Ovest	09060301 S. Croce Castelnuovo Garf. (LU)	228	193	74,5	64	49	89
AV Nord-Ovest	09060101 S. Antonio Abate Fivizzano (MS)	180	180	70,6	49	33	94,5
AV Nord-Ovest	09060102 S. Antonio Abate Pontremoli (MS)	190	172	76,8	62	31	104
AV Nord-Ovest	09020501 Santa Zita	165	165	104,4	97	44	141
AV Nord-Ovest	09023301 San Rossore	113	113	2,1	2	2	2
AV Nord-Ovest	09061501 Civile Elbano Portoferraio (LI)	97	87	34,6	28	15	48
AV Nord-Ovest	09020401 M.D. Barbantini	49	49	16,9	14	9	19
AV Nord-Ovest	09020201 San Camillo	34	34	44,9	30	15	47
AV Nord-Ovest	09023401 Villa Tirrena	3	3	NV	NV	NV	NV
AV Nord-Ovest	09060302 S. Francesco Barga (LU)	1	1	297,0	297	297	297
AV Sud-Est	09063801 Ospedale dell'alta Val d'Elsa Poggibon	444	429	156,7	153	71	221
AV Sud-Est	09062301 S. Andrea Massa M.ma (GR)	358	353	218,7	202,5	95	341,5
AV Sud-Est	09062101 Area Aretina Nord Arezzo	399	325	176,0	172	113	218
AV Sud-Est	09064101 Ospedale del Valdarno S.Maria della	312	278	107,9	103	56	142
AV Sud-Est	09062402 S. Giovanni di Dio Orbetello (Gr)	292	272	94,3	58	31,5	135
AV Sud-Est	09061901 Val Tiberina Sansepolcro (AR)	237	235	94,1	80,5	52	131
AV Sud-Est	09090201 Le Scotte Siena	292	208	209,7	80	17	292
AV Sud-Est	09064301 Nuovo Ospedale Valdichiana S.Marg	195	195	62,2	40	26	66
AV Sud-Est	09063901 Osp. Riuniti della Val di Chiana	235	190	205,6	210	131	269
AV Sud-Est	09061801 Civile Bibbiena (AR)	177	173	111,4	98	48	165
AV Sud-Est	09023602 Centro Chirurgico Toscano s.r.l.	129	129	17,0	15	7	25
AV Sud-Est	09062601 Misericordia Grosseto	157	115	159,0	113,5	29	283
AV Sud-Est	09023901 Rugani	82	82	44,8	27	15	71
AV Sud-Est	09023701 San Giuseppe	54	54	19,6	18	13	20
AV Sud-Est	09063701 Monte Amiata Abbadia S.Salvatore (S	49	49	221,1	214	96,5	365,5

3.6 Volumi e tempi di attesa per interventi alla tiroide

Volumi mensili e tempi di attesa per interventi alla tiroide, anni 2019, 2020, 2021 e 2022

Mese	anno 2019			anno 2020			anno 2021			anno 2022						
	Volumi totali	Programmati N	%	T. attesa mediana	Volumi totali	Programmati N	%	T. attesa mediana	Volumi totali	Programmati N	%	T. attesa mediana				
Totale	3113	3100	99,6	54	1918	1913	99,7	61	2344	2331	99,4	95	2412	2394	99,3	109
Gennaio	291	291	100,0	57	277	277	100,0	56	138	137	99,3	78	90	88	97,8	86
Febbraio	278	278	100,0	55	324	323	99,7	56	174	174	100,0	75	143	141	98,6	112
Marzo	346	344	99,4	53	59	59	100,0	42	220	220	100,0	97	241	241	100,0	128
Aprile	259	258	99,6	53	38	38	100,0	53	169	167	98,8	69	246	243	98,8	120,5
Maggio	323	321	99,4	54	69	68	98,6	89	197	196	99,5	88	239	239	100,0	124
Giugno	271	271	100,0	51	152	152	100,0	120	209	209	100,0	88	228	228	100,0	112,5
Luglio	161	160	99,4	37	170	170	100,0	64	171	171	100,0	76	177	176	99,4	90
Agosto	68	68	100,0	51	96	95	99,0	78	65	65	100,0	109	49	48	98,0	54
Settembre	258	257	99,6	65	183	182	99,5	65	222	220	99,1	109	226	226	100,0	112
Ottobre	328	328	100,0	50	302	301	99,7	67	264	262	99,2	113	285	284	99,6	116
Novembre	322	319	99,1	49	165	165	100,0	61	275	271	98,5	116	293	290	99,0	115
Dicembre	208	205	98,6	49	83	83	100,0	48	240	239	99,6	92	195	190	97,4	69

Volumi mensili di interventi alla tiroide, anni 2019, 2020, 2021 e 2022

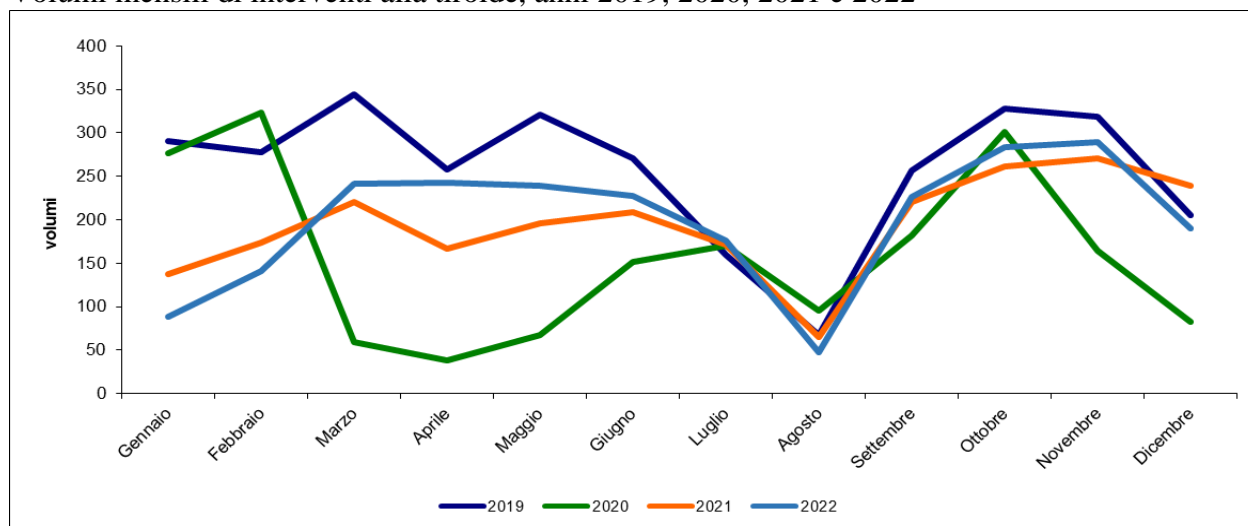

Tempo di attesa (mediana mensile) per interventi alla tiroide, anni 2019, 2020, 2021 e 2022

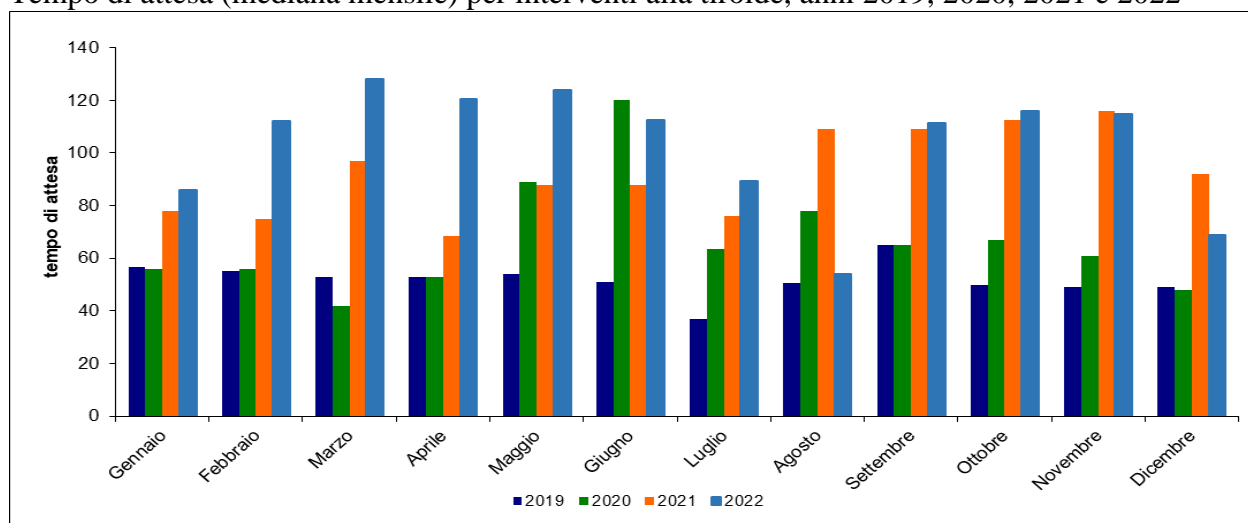

Volumi e tempi di attesa ex-post, interventi alla tiroide, 2022

Aggregazione	Presidio e descrizione	N. interventi totali	N. interventi programmati	Tempi di attesa (giorni)			
				Media	Mediana	25° perc	75°perc
Regione	Toscana	2412	2394	136,5	109	54	159
AV Centro	09090301 Complesso Ospedaliero Careggi	251	251	72,9	46	25	105
AV Centro	09063201 S. Maria Nuova Firenze	82	81	138,4	98	64	165
AV Centro	09060801 Nuovo Ospedale di Prato S.Ste	57	56	241,7	155	36	284
AV Centro	09060701 SS. Cosimo e Damiano Pescia	40	40	171,6	100	60,5	164,5
AV Centro	09062701 Nuovo Ospedale Borgo S.Lore	28	28	8,6	8	6	10
AV Centro	09064202 Ospedale S. Giuseppe	24	24	75,4	47	16	96
AV Centro	09021301 Villa Donatello	22	22	20,0	15,5	14	24
AV Centro	09062901 S.M. Annunziata Bagno a Ripd	5	3	603,6	544	516	751
AV Centro	09060601 Ospedale San Jacopo	3	2	36,5	36,5	6	67
AV Centro	09063203 S.Giovanni Di Dio-Torregalli (F	1	1	419,0	419	419	419
AV Nord-Ovest	09090101 Ospedali Pisani (PI)	1468	1466	161,4	128	88	179
AV Nord-Ovest	09023301 San Rossore	84	84	2,0	2	2	2
AV Nord-Ovest	09061301 Riuniti Livorno	66	59	79,3	70	48	119
AV Nord-Ovest	09020401 M.D. Barbantini	55	55	20,7	15	13	20
AV Nord-Ovest	09061001 F.Lotti Pontedera (PI)	45	45	100,3	99	67	124
AV Nord-Ovest	09060102 S. Antonio Abate Pontremoli (C	37	37	95,5	97	24	132
AV Nord-Ovest	09060901 S. Maria Maddalena Volterra	30	30	99,6	106	65	135
AV Nord-Ovest	09064001 Ospedale Unico Versilia	21	21	60,0	34	22	58
AV Nord-Ovest	09060203 Nuovo ospedale Apuane	15	13	75,2	59	33	104
AV Nord-Ovest	09023401 Villa Tirrena	3	3	NV	NV	NV	NV
AV Nord-Ovest	09060401 Ospedale San Luca	2	1	83,0	83	83	83
AV Sud-Est	09062101 Area Aretina Nord Arezzo	44	44	82,5	78	51	106,5
AV Sud-Est	09062601 Misericordia Grosseto	14	14	46,8	41	33	62
AV Sud-Est	09023602 Centro Chirugico Toscano s.r.l	5	5	10,8	13	10	13
AV Sud-Est	09064101 Ospedale del Valdarno S.Mari	6	5	64,8	63	55	75
AV Sud-Est	09023701 San Giuseppe	2	2	15,0	15	15	15
AV Sud-Est	09090201 Le Scotte Siena	2	2	7,5	7,5	7	8

3.7 Volumi e tempi di attesa per prostatectomia transuretrale

Volumi mensili e tempi di attesa per prostatectomia transuretrale, anni 2019, 2020, 2021 e 2022

Mese	anno 2019				anno 2020				anno 2021				anno 2022			
	Volumi totali	Programmati		T. attesa mediana	Volumi totali	Programmati		T. attesa mediana	Volumi totali	Programmati		T. attesa mediana	Volumi totali	Programmati		T. attesa mediana
		N	%			N	%			N	%			N	%	
Totale	2555	2529	99,0	68	2123	2096	98,7	62	2487	2461	99,0	53	2871	2855	99,4	58
Gennaio	194	190	97,9	78	217	214	98,6	64,5	152	151	99,3	65	156	155	99,4	62
Febbraio	246	242	98,4	76	251	247	98,4	63	192	191	99,5	77	178	177	99,4	48
Marzo	254	254	100,0	53,5	122	118	96,7	42	261	258	98,9	83	305	305	100,0	70
Aprile	196	193	98,5	66,5	39	38	97,4	42	142	141	99,3	57	287	283	98,6	72,5
Maggio	279	276	98,9	63,5	149	149	100,0	71,5	196	194	99,0	54	298	298	100,0	55
Giugno	230	230	100,0	68	223	221	99,1	96	225	223	99,1	54	228	223	100,0	47
Luglio	182	181	99,5	50	209	207	99,0	65,5	192	190	99,0	37	209	208	99,5	54
Agosto	74	73	98,6	68	125	122	97,6	62	101	98	97,0	85	74	73	98,6	80
Settembre	191	189	99,0	77	182	181	99,5	81,5	233	229	98,3	42	218	217	99,5	69
Ottobre	263	259	98,5	80,5	271	268	98,9	66,5	309	305	98,7	34	327	325	99,4	54
Novembre	241	240	99,6	68	198	198	100,0	48,5	277	276	99,6	50	334	332	99,4	58
Dicembre	205	202	98,5	71	137	133	97,1	48	207	205	99,0	43	262	259	98,9	47

Volumi mensili di prostatectomia transuretrale, anni 2019, 2020, 2021 e 2022

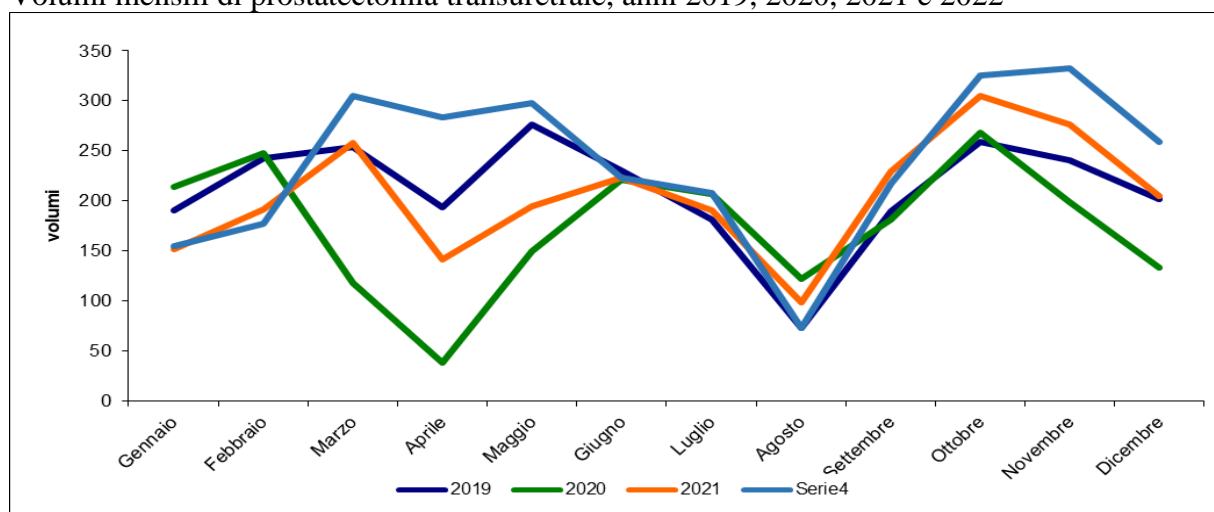

Tempo di attesa (mediana mensile) per prostatectomia transuretrale, anni 2019, 2020, 2021 e 2022

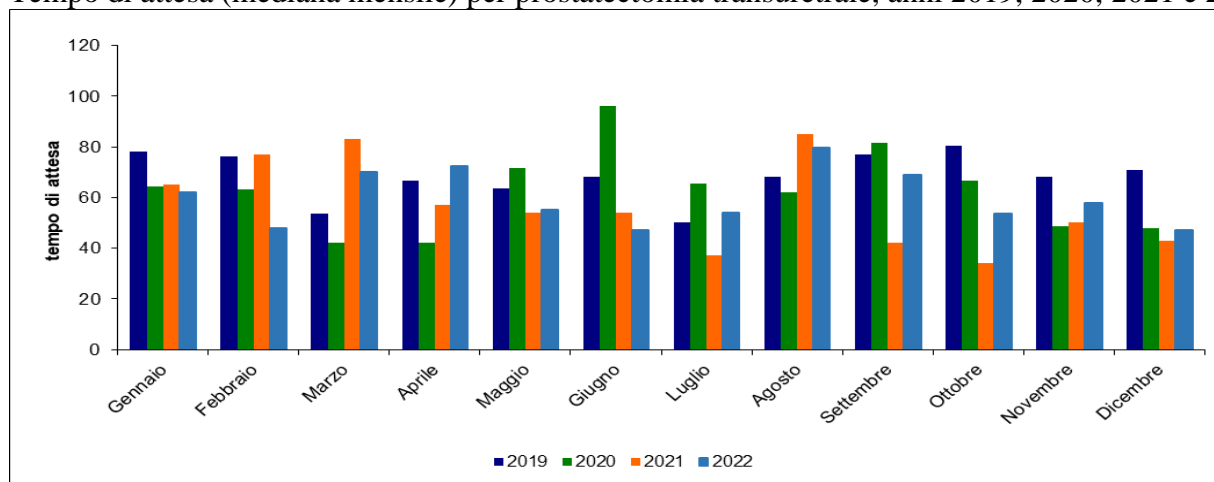

Volumi e tempi di attesa ex-post, prostatectomia transuretrale, 2022

Aggregazione	Presidio e descrizione	N. interventi totali	N. interventi programmati	Tempi di attesa (giorni)			
				Media	Mediana	25° perc	75°perc
Regione	Toscana	2871	2855	137,9	58	19	173
AV Centro	09090301 Complesso Ospedaliero Careggi - CTO (FI)	541	541	160,0	102	53	215
AV Centro	09021301 Villa Donatello	221	221	13,8	12	8	15
AV Centro	09060801 Nuovo Ospedale di Prato S.Stefano	208	206	169,5	52	17	170
AV Centro	09060601 Ospedale San Jacopo	159	158	257,2	137	50	357
AV Centro	09062901 S.M. Annunziata Bagno a Ripoli	137	137	210,6	147	63	258
AV Centro	09064202 Ospedale S. Giuseppe	90	89	16,3	6	5	8
AV Centro	09021801 Case di Cura Ulivella e Glicini	47	47	23,7	17	13	30
AV Centro	09023501 Leonardo	42	42	44,0	31	18	52
AV Centro	09063203 S.Giovanni Di Dio-Torregalli (FI)	20	19	211,8	107	28	318
AV Centro	09021001 Villa Fiorita	14	14	103,6	90	57	134
AV Nord-Ovest	09090101 Ospedali Pisani (PI)	152	152	327,6	252	98,5	504
AV Nord-Ovest	09064001 Ospedale Unico Versilia	146	145	153,9	88	42	194
AV Nord-Ovest	09020401 M.D. Barbantini	129	129	15,1	12	8	17
AV Nord-Ovest	09060401 Ospedale San Luca	107	105	152,3	60	38	309
AV Nord-Ovest	09061001 F.Lotti Pontedera (PI)	76	76	224,1	163,5	99	264,5
AV Nord-Ovest	09060203 Nuovo ospedale Apuane	63	59	88,9	24	7	147
AV Nord-Ovest	09023301 San Rossore	51	51	2,0	2	2	2
AV Nord-Ovest	09061301 Riuniti Livorno	46	45	271,2	240	96	353
AV Nord-Ovest	09020201 San Camillo	37	37	22,6	15	12	27
AV Nord-Ovest	09061401 Ospedale di Villa Marina	26	26	138,0	103,5	55	172
AV Sud-Est	09023602 Centro Chirurgico Toscano s.r.l.	183	183	23,6	26	15	29
AV Sud-Est	09062101 Area Aretina Nord Arezzo	104	104	200,5	151,5	63,5	305
AV Sud-Est	09062601 Misericordia Grosseto	94	92	106,5	83	44	135
AV Sud-Est	09023901 Rugani	49	48	57,9	53	31	63
AV Sud-Est	09090201 Le Scotte Siena	41	41	74,8	50,5	24,5	76,5
AV Sud-Est	09061801 Civile Bibbiena (AR)	26	26	178,0	165,5	140	202
AV Sud-Est	09064101 Ospedale del Valdarno S.Maria della Gruccia	26	26	152,9	142	74	201
AV Sud-Est	09063801 Ospedale dell'alta Val d'Elsa Poggibonsi	22	22	159,0	84	62	279
AV Sud-Est	09063901 Osp. Riuniti della Val di Chiana	14	14	117,6	76	58	125

3.8 Volumi e tempi di attesa per isterectomia

Volumi mensili e tempi di attesa per isterectomia, anni 2019, 2020, 2021 e 2022

Mese	anno 2019				anno 2020				anno 2021				anno 2022			
	Volumi totali	Programmati		T. attesa mediana	Volumi totali	Programmati		T. attesa mediana	Volumi totali	Programmati		T. attesa mediana	Volumi totali	Programmati		T. attesa mediana
		N	%			N	%			N	%			N	%	
Totale	2136	2070	96,9	85	1733	1678	96,8	85	1863	1798	96,5	57	1885	1835	97,3	69
Gennaio	163	158	96,9	92	171	166	97,1	91	129	126	97,7	65	98	95	96,9	63
Febbraio	181	176	97,2	87,5	236	235	99,6	105,5	159	155	97,5	81	157	155	98,7	71
Marzo	235	230	97,9	73	96	88	91,7	54	176	164	93,2	53,5	211	207	98,1	99,5
Aprile	175	168	96,0	81,5	50	49	98,0	25	121	113	93,4	58	161	158	98,1	61
Maggio	180	177	98,3	87	114	110	96,5	112	150	141	94,0	56	204	198	97,1	58
Giugno	190	184	96,8	87	177	174	98,3	135	157	154	98,1	66	159	151	95,0	68
Luglio	155	148	95,5	63,5	171	168	98,2	141	164	157	95,7	53	179	172	96,1	69
Agosto	75	71	94,7	82	76	72	94,7	43	81	80	98,8	51	65	61	93,8	51
Settembre	179	171	95,5	118	165	158	95,8	73	171	167	97,7	72	157	152	96,8	75
Ottobre	209	204	97,6	96,5	205	199	97,1	77	207	200	96,6	62,5	176	173	98,3	80
Novembre	226	221	97,8	84	163	154	94,5	45	190	186	97,9	62	170	168	98,8	68
Dicembre	168	162	96,4	75	109	105	96,3	52,5	158	155	98,1	43	148	145	98,0	55

Volumi mensili di isterectomia, anni 2019, 2020, 2021 e 2022

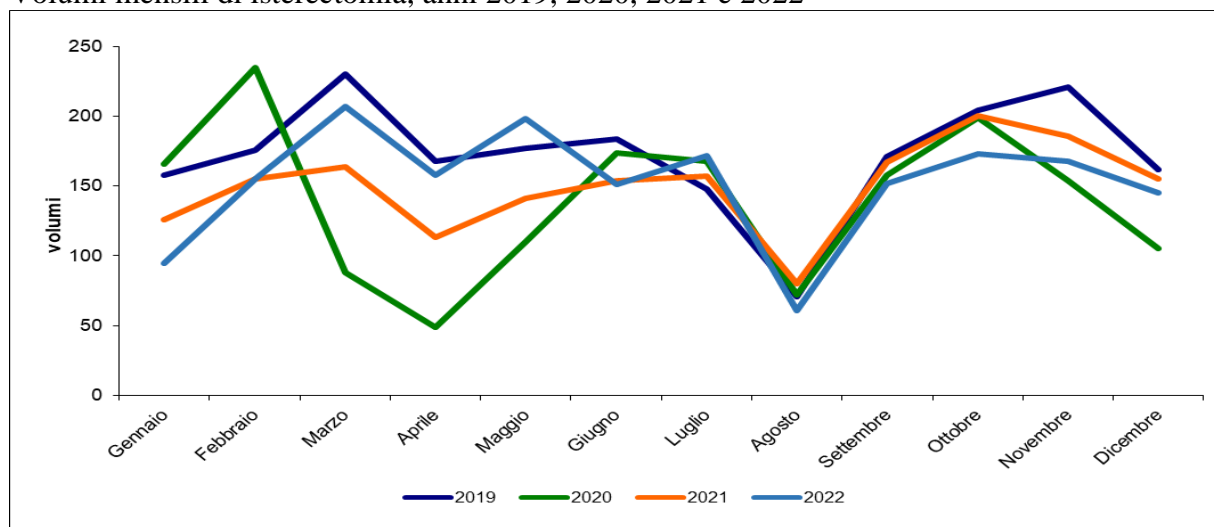

Tempo di attesa (mediana mensile) per isterectomia, anni 2019, 2020, 2021 e 2022

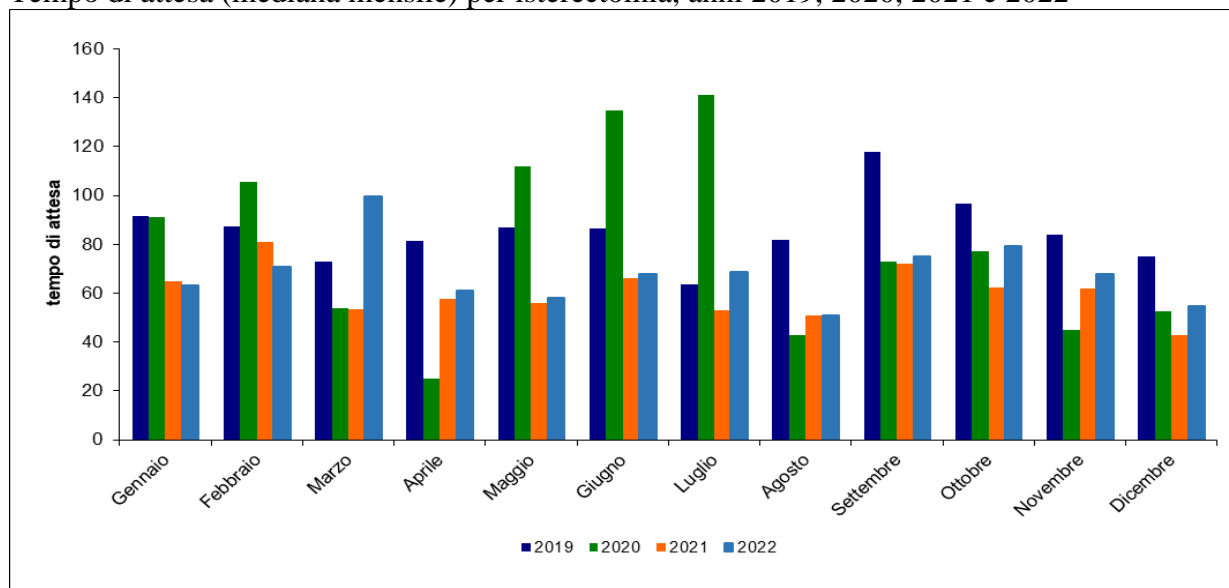

Volumi e tempi di attesa ex-post, isterectomia, 2022

Aggregazione	Presidio e descrizione	N. interventi totali	N. interventi programmati	Tempi di attesa (giorni)			
				Media	Mediana	25° perc	75°perc
Regione	Toscana	1885	1835	111,1	69	27	141
AV Centro	09090301 Complesso Ospedaliero Careggi - CTO (FI)	192	190	82,8	57	33	109
AV Centro	09060801 Nuovo Ospedale di Prato S.Stefano	83	78	137,2	80	40	149
AV Centro	09062701 Nuovo Ospedale Borgo S.Lorenzo (FI)	78	78	6,0	6	4	7
AV Centro	09060601 Ospedale San Jacopo	58	58	186,4	88	32	232
AV Centro	09064202 Ospedale S. Giuseppe	57	56	28,8	7	6	9
AV Centro	09062901 S.M. Annunziata Bagno a Ripoli	60	51	170,3	102	61	181
AV Centro	09063201 S. Maria Nuova Firenze	49	49	131,1	65	30	131
AV Centro	09021001 Villa Fiorita	40	40	113,5	95,5	63	157
AV Centro	09021301 Villa Donatello	34	34	15,2	12	10	17
AV Centro	09063203 S.Giovanni Di Dio-Torregalli (FI)	26	24	339,5	278,5	86,5	413
AV Centro	09023501 Leonardo	14	14	109,4	102	69,5	152
AV Centro	09060701 SS. Cosimo e Damiano Pescia (PT)	14	14	316,4	191	35	584
AV Centro	09021801 Case di Cura Ulivella e Glicini	13	13	92,3	64	46	89
AV Nord-Ovest	09090101 Ospedali Pisani (PI)	267	264	111,3	62	28	154
AV Nord-Ovest	09060203 Nuovo ospedale Apuane	88	82	118,9	83	20	197
AV Nord-Ovest	09060401 Ospedale San Luca	73	70	104,6	111	45	144
AV Nord-Ovest	09061301 Riuniti Livorno	58	58	107,7	71	40	149
AV Nord-Ovest	09064001 Ospedale Unico Versilia	58	55	131,9	107,5	45,5	172
AV Nord-Ovest	09061402 Ospedale Civile di Cecina	33	32	308,5	164	62,5	458
AV Nord-Ovest	09060302 S. Francesco Barga (LU)	22	22	155,2	171	143	189
AV Nord-Ovest	09061001 F.Lotti Pontedera (PI)	19	16	209,2	190,5	32,5	386,5
AV Nord-Ovest	09023301 San Rossore	14	14	NV	NV	NV	NV
AV Nord-Ovest	09061401 Ospedale di Villa Marina	8	8	123,0	82,5	36	177
AV Nord-Ovest	09023401 Villa Tirrena	1	1	NV	NV	NV	NV
AV Sud-Est	09090201 Le Scotte Siena	130	129	97,0	84,5	38	134
AV Sud-Est	09062101 Area Aretina Nord Arezzo	107	104	103,7	83	38	132
AV Sud-Est	09062601 Misericordia Grosseto	91	88	127,6	85,5	48	170
AV Sud-Est	09064101 Ospedale del Valdarno S.Maria della Gruccia	54	54	87,3	79,5	36	127
AV Sud-Est	09063901 Osp. Riuniti della Val di Chiana	56	51	75,6	56,5	22	115
AV Sud-Est	09063801 Ospedale dell'alta Val d'Elsa Poggibonsi	33	33	117,4	124	37	203
AV Sud-Est	09061801 Civile Bibbiena (AR)	32	32	50,9	46	22	70
AV Sud-Est	09023602 Centro Chirurgico Toscano s.r.l.	18	18	17,9	15,5	9	27
AV Sud-Est	09023901 Rugani	4	4	53,5	53,5	38,5	68,5
AV Sud-Est	09064301 Nuovo Ospedale Valdichiana S.Margherita	1	1	17,0	17	17	17

3.9 Volumi e tempi di attesa per interventi di aneurisma (non in fase di rottura) dell'aorta addominale

Volumi mensili e tempi di attesa per aneurisma dell'aorta addominale, anni 2019, 2020, 2021 e 2022

Mese	anno 2019				anno 2020				anno 2021				anno 2022			
	Volumi totali	Programmati		T. attesa mediana	Volumi totali	Programmati		T. attesa mediana	Volumi totali	Programmati		T. attesa mediana	Volumi totali	Programmati		T. attesa mediana
		N	%			N	%			N	%			N	%	
Totale	742	659	88,8	36	597	526	88,1	31	679	602	88,7	35	652	573	87,9	39
Gennaio	56	52	92,9	34	49	46	93,9	42,5	56	49	87,5	41	52	43	82,7	48
Febbraio	69	60	87,0	47	71	62	87,3	28	56	48	85,7	41	42	39	92,9	45
Marzo	70	58	82,9	33	47	40	85,1	43,5	61	56	91,8	28	69	59	85,5	36
Aprile	69	60	87,0	33	25	24	96,0	21	54	47	87,0	27	44	39	88,6	34
Maggio	76	66	86,8	39	30	24	80,0	31	60	50	83,3	27	61	54	88,5	34
Giugno	55	48	87,3	39	42	36	85,7	20,5	55	47	85,5	28	53	48	90,6	33,5
Luglio	70	61	87,1	33	67	61	91,0	24	56	48	85,7	38	73	61	83,6	41
Agosto	35	34	97,1	41	37	30	81,1	26,5	41	35	85,4	34	35	30	85,7	38
Settembre	55	52	94,5	38,5	52	44	84,6	31	56	53	94,6	52	57	53	93,0	51
Ottobre	77	68	88,3	32,5	68	62	91,2	31	62	59	95,2	40,5	69	60	87,0	39
Novembre	64	61	95,3	44	58	52	89,7	34	68	61	89,7	32,5	54	48	88,9	36
Dicembre	46	39	84,8	36	51	45	88,2	30	54	49	90,7	34	43	39	90,7	43

Volumi mensili di interventi per aneurisma dell'aorta addominale, anni 2019, 2020, 2021 e 2022

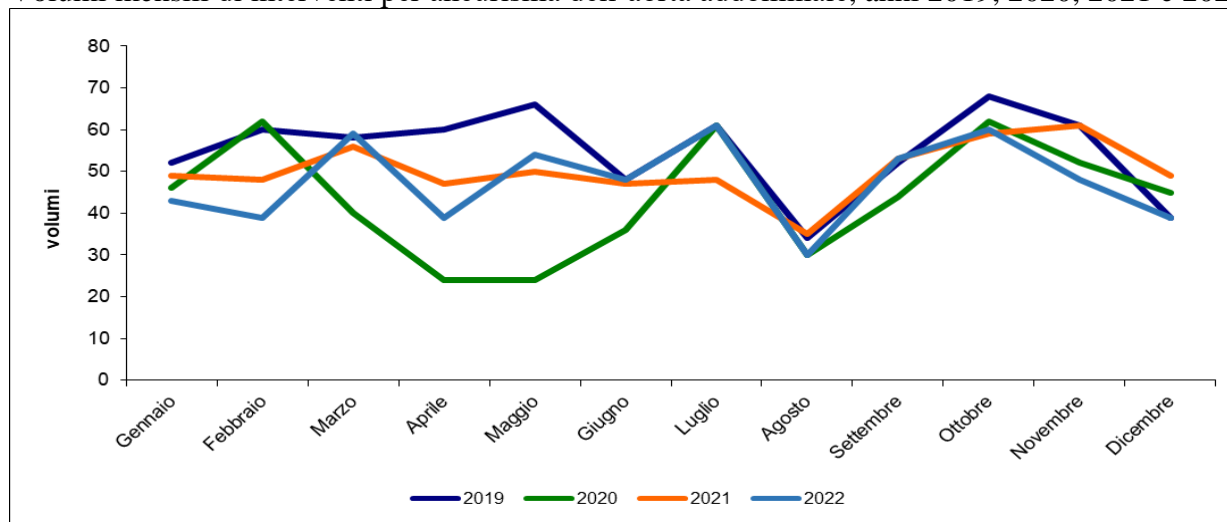

Tempo di attesa (mediana mensile) per interventi per aneurisma dell'aorta addominale, anni 2019, 2020, 2021 e 2022

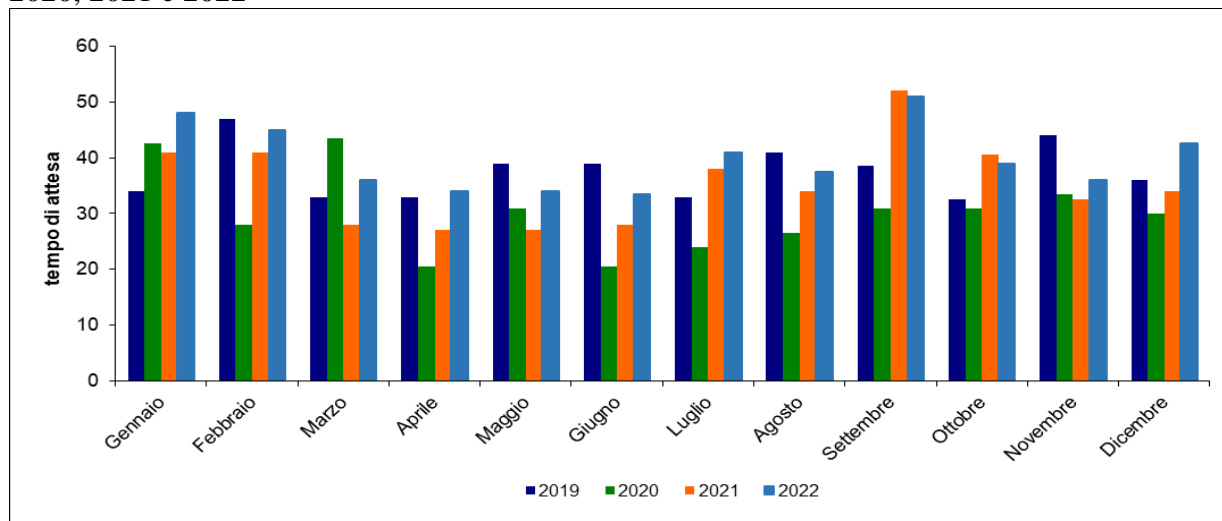

Volumi e tempi di attesa ex-post, interventi per aneurisma dell'aorta addominale, 2022

Aggregazione	Presidio e descrizione	N. interventi totali	N. interventi programmati	Tempi di attesa (giorni)			
				Media	Mediana	25° perc	75°perc
Regione	Toscana	652	573	51,3	39	21	63
AV Centro	09063203 S.Giovanni Di Dio-Torregalli (FI)	110	109	81,2	50,5	28	91
AV Centro	09090301 Complesso Ospedaliero Careggi - C	78	68	42,1	33	16,5	56,5
AV Centro	09060601 Ospedale San Jacopo	13	11	50,7	50	20	85
AV Nord-Ovest	09090101 Ospedali Pisani (PI)	83	70	46,0	43,5	19	67
AV Nord-Ovest	09060203 Nuovo ospedale Apuane	57	45	56,2	48	31	70
AV Nord-Ovest	09061301 Riuniti Livorno	47	40	30,3	21,5	12	39,5
AV Nord-Ovest	09090702 Ospedale Pediatrico Apuano	22	22	47,5	26	5	53
AV Nord-Ovest	09090701 Istituto di Fisiologia Clinica (I.F.C.)	1	1	14,0	14	14	14
AV Sud-Est	09062101 Area Aretina Nord Arezzo	110	95	44,3	40	30	51
AV Sud-Est	09090201 Le Scotte Siena	83	73	41,0	33	10	53
AV Sud-Est	09062601 Misericordia Grosseto	48	39	46,5	46	34	64

3.10 Volumi e tempi di attesa per valvuloplastica

Volumi mensili e tempi di attesa per interventi di valvuloplastica, anni 2019, 2020, 2021 e 2022

Mese	anno 2019				anno 2020				anno 2021				anno 2022			
	Volumi totali	Programmati		T. attesa mediana	Volumi totali	Programmati		T. attesa mediana	Volumi totali	Programmati		T. attesa mediana	Volumi totali	Programmati		T. attesa mediana
		N	%			N	%			N	%			N	%	
Totale	2312	1870	80,9	28	2166	1762	81,3	29	2198	1671	76,0	36	2219	1827	82,3	35
Gennaio	135	94	69,6	29	176	134	76,1	31	172	130	75,6	34	139	92	66,2	28
Febbraio	175	138	78,9	23,5	201	162	80,6	27	179	138	77,1	31,5	167	136	81,4	24
Marzo	191	151	79,1	20	173	139	80,3	28	204	144	70,6	40	215	170	79,1	56
Aprile	197	154	78,2	27	111	79	71,2	56	167	130	77,8	30	214	177	82,7	35
Maggio	212	166	78,3	33	157	122	77,7	45	170	126	74,1	35,5	201	169	84,1	35
Giugno	200	164	82,0	33	201	174	86,6	19	161	106	65,8	29,5	206	170	82,5	28
Luglio	235	207	88,1	30	212	174	82,1	22	208	168	80,8	50	183	156	85,2	29
Agosto	146	124	84,9	24	174	142	81,6	21	153	111	72,5	64	173	152	87,9	73
Settembre	203	165	81,3	31	198	157	79,3	30	169	132	78,1	36	180	156	86,7	64
Ottobre	225	186	82,7	23	227	196	86,3	30	229	188	82,1	30	193	163	84,5	36
Novembre	190	149	78,4	31	185	159	85,9	31	190	148	77,9	40	184	159	86,4	48
Dicembre	203	172	84,7	28	151	124	82,1	33	196	150	76,5	59	164	127	77,4	26

Volumi mensili di interventi di valvuloplastica, anni 2019, 2020, 2021 e 2022

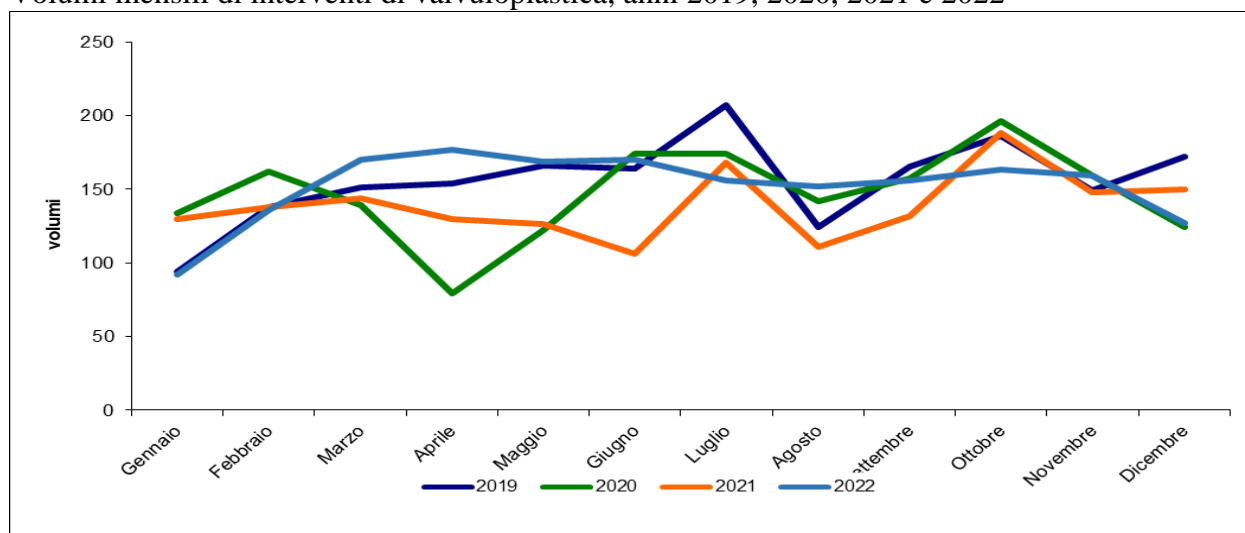

Tempo di attesa (mediana mensile) per valvuloplastica, anni 2019, 2020, 2021 e 2022

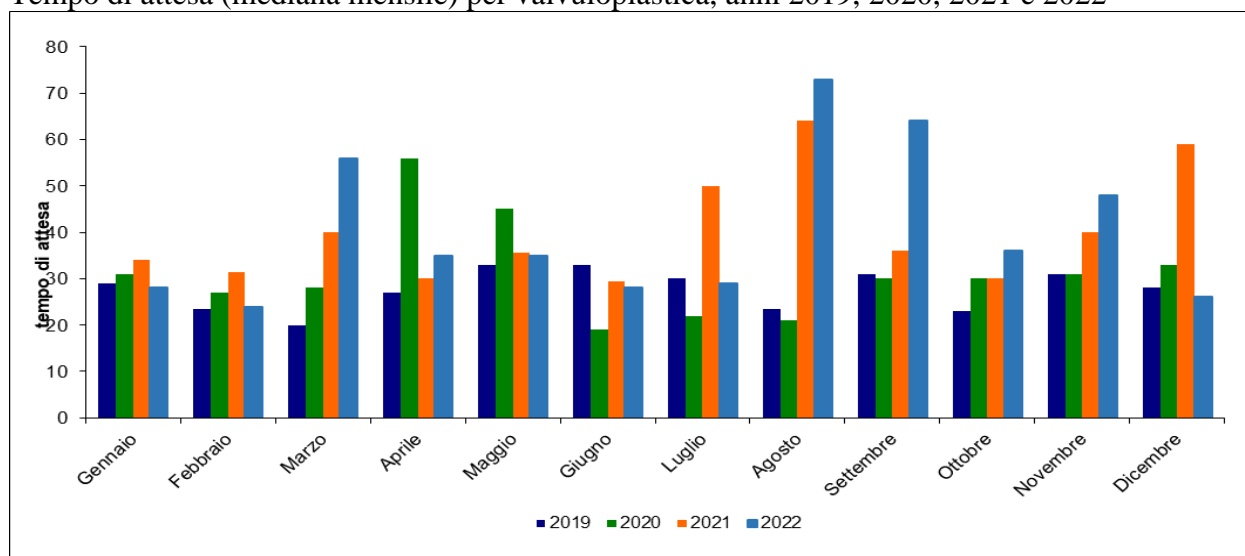

Volumi e tempi di attesa ex-post, interventi di valvuloplastica, 2022

Aggregazi Presidio e descrizione			N. interventi totali	N. interventi programmati	Tempi di attesa (giorni)			
					Media	Mediana	25° perc	75°perc
Regione	Toscana		2219	1827	89,6	35	10	132
AV Centro	09090301	Complesso Ospedaliero Careggi - CTO (FI)	700	449	120,3	72	9	201
AV Nord-C	09090702	Ospedale Pediatrico Apuano	670	625	110,6	97	28,5	168,5
AV Nord-C	09090101	Ospedali Pisani (PI)	362	312	32,5	21	14	30
AV Nord-C	09090701	Istituto di Fisiologia Clinica (I.F.C.)	80	76	79,9	54	18	120
AV Sud-Es	09090201	Le Scotte Siena	407	365	64,1	4	3	16

Note metodologiche per il calcolo

(rev. 29/11/2022)

Questo rapporto, aggiornato al 2022, è basato sul flusso delle schede di dimissione ospedaliera¹ (SDO).

Nel report è riportata l'attività chirurgica dal 2019 .

Il tempo di attesa viene espresso come numero di giorni mediani.

Il report con il dettaglio per presidio ospedaliero e singolo intervento si basa sul primo semestre 2022. Sono valorizzate a missing le mediane pari a 0 o 1 giorno e sono rappresentati tutti i volumi di attività, nessuna soglia minima è applicata.

Si precisa che i criteri di calcolo dei volumi per intervento differiscono da quelli applicati dal Programma nazionale esiti (PNE di Agenas) e Programma di osservazione Esiti (Pr OsE di Ars). Nel report sui tempi di attesa chirurgici sono compresi solo gli interventi in elezione, talvolta è stato necessario includere solo una selezione dei codici ICD9 CM riferibili all'intervento stesso, questo avviene in linea generale quando i volumi complessivi racchiudono in se interventi riferibili a percorsi differenti che rispondono a logiche e tempistiche di programmazione distinte, per le quali misurare il tempo di attesa complessivo non sarebbe informativo e di supporto alla programmazione aziendale. A titolo di esempio: tumori primari e secondari, alle protesi con l'impianto e le revisioni (solo anca, no testa del femore no acetabolo). Di seguito sono esplicitati i criteri con cui sono intercettati gli interventi.

Definizioni

Ricoveri chirurgici: ricoveri con tipologia di DRG pari a chirurgico.

Ricoveri ordinari: ricoveri SDO con regime di ricovero=1-ordinaria e degenza maggiore di 1 giorno.

Ricoveri in DS: ricoveri SDO con regime di ricovero=2-day hospital oppure regime=1-ordinario e degenza pari a 0-1 giorni

Ricoveri urgenti: ricoveri con tipo di ricovero (variabile tiporico)=2-ricovero urgente.

Ricovero programmato: ricoveri con tipo di ricovero (variabile tiporico)=1- ricovero programmato, non urgente oppure tipo di ricovero = 5- ricovero programmato con preospedalizzazione.

Criteria di selezione dei singoli interventi chirurgici

Chirurgia generale

Tipo interventi	<i>Criteria selezione su SDO</i>
Interventi per tumore maligno del colon	<p>Si considerano i ricoveri:</p> <ul style="list-style-type: none"> - programmati - con codice ICD9-CM di diagnosi principale o secondaria di tumore maligno del colon 153.xx - con codici ICD9-CM di procedure principali o secondarie di asportazione parziale o totale dell'intestino crasso o colectomia totale: 45.7x, 45.8x - erogati da strutture pubbliche e private accreditate <p>Esclusioni:</p> <ul style="list-style-type: none"> - dimissioni da reparti di unità spinale, riabilitazione, lungodegenti, neuroriabilitazione, cure palliative (codici 28, 56, 60, 75, 99) - attesa tra prenotazione e ammissione in ospedale maggiore di 550 giorni
Interventi per tumore maligno del retto	<p>Si considerano i ricoveri:</p> <ul style="list-style-type: none"> - programmati - con codice ICD9-CM di diagnosi principale o secondaria di tumore maligno del retto 154.xx - con codici ICD9-CM di procedure principali o secondarie di resezione del retto da 48.3x a 48.6x - erogati da strutture pubbliche e private accreditate <p>Esclusioni:</p> <ul style="list-style-type: none"> - dimissioni da reparti di unità spinale, riabilitazione, lungodegenti, neuroriabilitazione, cure palliative (codici 28, 56, 60, 75, 99) - attesa tra prenotazione e ammissione in ospedale maggiore di 550 giorni
Interventi per tumore maligno della mammella	<p>Si considerano i ricoveri:</p> <ul style="list-style-type: none"> - programmati - con codici ICD9-CM di diagnosi principale o secondarie di tumore maligno della mammella 174.xx, 233.0 - con codici ICD9-CM di procedure principali o secondarie di resezione del tumore maligno della mammella 85.2x, 85.3x, 85.4x - erogati da strutture pubbliche e private accreditate <p>Esclusioni:</p> <ul style="list-style-type: none"> - dimissioni da reparti di unità spinale, riabilitazione, lungodegenti, neuroriabilitazione, cure palliative (codici 28, 56, 60, 75, 99) - attesa tra prenotazione e ammissione in ospedale maggiore di 550 giorni
Interventi per tumore maligno del pancreas	<p>Si considerano i ricoveri:</p> <ul style="list-style-type: none"> - programmati - con codice ICD9-CM di diagnosi principale o secondaria di tumore maligno del pancreas 157.xx - con codici ICD9-CM di procedure principali o secondarie 52.5x, 52.6x, 52.7x - erogati da strutture pubbliche e private accreditate <p>Esclusioni:</p> <ul style="list-style-type: none"> - dimissioni da reparti di unità spinale, riabilitazione, lungodegenti, neuroriabilitazione, cure palliative (codici 28, 56, 60, 75, 99) - attesa tra prenotazione e ammissione in ospedale maggiore di 550 giorni

<p>Interventi per tumore maligno dello stomaco</p>	<p>Si considerano i ricoveri:</p> <ul style="list-style-type: none"> - programmati - con codice ICD9-CM di diagnosi principale o secondaria di tumore maligno allo stomaco 151.xx, 197.8 - con codici ICD9-CM di procedure principali o secondarie da 43.5x a 43.9x - erogati da strutture pubbliche e private accreditate <p>Esclusioni:</p> <ul style="list-style-type: none"> - dimissioni da reparti di unità spinale, riabilitazione, lungodegenti, neuroriabilitazione, cure palliative (codici 28, 56, 60, 75, 99) - attesa tra prenotazione e ammissione in ospedale maggiore di 550 giorni
<p>Interventi per tumore maligno della tiroide</p>	<p>Si considerano i ricoveri:</p> <ul style="list-style-type: none"> - programmati - con codice ICD9-CM di diagnosi principale o secondaria di tumore maligno alla tiroide 193.xx - con codici ICD9-CM di procedure principali o secondarie da 06.2x a 06.6x - erogati da strutture pubbliche e private accreditate <p>Esclusioni:</p> <ul style="list-style-type: none"> - dimissioni da reparti di unità spinale, riabilitazione, lungodegenti, neuroriabilitazione, cure palliative (codici 28, 56, 60, 75, 99) - attesa tra prenotazione e ammissione in ospedale maggiore di 550 giorni
<p>Interventi per tumore maligno del fegato</p>	<p>Si considerano i ricoveri:</p> <ul style="list-style-type: none"> - programmati - con codici ICD9-CM di diagnosi principale o secondarie di tumore maligno del fegato 155.xx - con codici ICD9-CM di procedure principali o secondarie 50.22, 50.25, 50.29, 50.3x, 50.4x - erogati da strutture pubbliche e private accreditate <p>Esclusioni:</p> <ul style="list-style-type: none"> - dimissioni da reparti di unità spinale, riabilitazione, lungodegenti, neuroriabilitazione, cure palliative (codici 28, 56, 60, 75, 99) - attesa tra prenotazione e ammissione in ospedale maggiore di 550 giorni
<p>Interventi di colecistectomia e colecistectomia laparoscopica</p>	<p>Si considerano i ricoveri:</p> <ul style="list-style-type: none"> - programmati per acuti - di soggetti di età maggiore o uguale a 18 anni - con codici ICD9-CM di procedure principali o secondarie di colecistectomia 51.21, 51.22, 51.23, 51.24 (per laparoscopia 51.23, 51.24) - erogati da strutture pubbliche e private accreditate <p>Esclusioni:</p> <ul style="list-style-type: none"> - trasferimenti da altra struttura, altro regime o tipologia dello stesso IRC di ricovero - MDC14 - dimissioni da reparti di unità spinale, riabilitazione, lungodegenti, neuroriabilitazione, cure palliative (codici 28, 56, 60, 75, 99)

Interventi alla tiroide	<p>Si considerano i ricoveri:</p> <ul style="list-style-type: none"> - programmati - con codici ICD9-CM di procedure principali o secondarie 06.2x, 06.3x, 06.4x, 06.6x - erogati da strutture pubbliche e private accreditate <p>Esclusioni:</p> <ul style="list-style-type: none"> - codici ICD9-CM di diagnosi principale o secondaria di tumore maligno della tiroide 193.xx - dimissioni da reparti di unità spinale, riabilitazione, lungodegenti, neuroriabilitazione, cure palliative (codici 28, 56, 60, 75, 99)
Interventi di ernia addominale	<p>Si considerano i ricoveri:</p> <ul style="list-style-type: none"> - programmati per acuti - di soggetti di età maggiore o uguale a 18 anni - con codici ICD9-CM di procedure principali o secondarie da 53.0x a 53.6x - erogati da strutture pubbliche e private accreditate <p>Esclusioni:</p> <ul style="list-style-type: none"> -trasferimenti da altra struttura, altro regime o tipologia dello stesso istituto di ricovero - MDC14 - dimissioni da reparti di unità spinale, riabilitazione, lungodegenti, neuroriabilitazione, cure palliative (codici 28, 56, 60, 75, 99)

Chirurgia vascolare – Cardiochirurgia – Cardiologia interventistica

Interventi per aneurisma non rotto dell'aorta addominale	<p>Si considerano i ricoveri:</p> <ul style="list-style-type: none"> - programmati in regime ordinario - con codice ICD9-CM di diagnosi principale 441.4x - con codici ICD9-CM di procedure principali o secondarie 39.71, 39.79, 39.25, 38.44 - erogati da strutture pubbliche e private accreditate <p>Esclusioni:</p> <ul style="list-style-type: none"> - trasferimenti da altra struttura, altro regime o tipologia dello stesso IRC di ricovero - dimissioni da reparti di unità spinale, riabilitazione, lungodegenti, neuroriabilitazione, cure palliative (codici 28, 56, 60, 75, 99)
Interventi di valvuloplastica	<p>Si considerano i ricoveri:</p> <ul style="list-style-type: none"> - programmati in regime ordinario - con codici ICD9-CM di procedure principali o secondarie 35.1x, 35.2x - erogati da strutture pubbliche e private accreditate <p>Esclusioni:</p> <ul style="list-style-type: none"> -trasferimenti da altra struttura, altro regime o tipologia dello stesso IRC di ricovero - MDC14 o 15 - dimissioni da reparti di unità spinale, riabilitazione, lungodegenti, neuroriabilitazione, cure palliative (codici 28, 56, 60, 75, 99)

Urologia

Interventi per tumore maligno della prostata	<p>Si considerano i ricoveri:</p> <ul style="list-style-type: none">- programmati- con codice ICD9-CM di diagnosi principale o secondaria di tumore maligno della prostata 185.xx- con codici ICD9-CM di procedure principali o secondarie relative alla prostata 60.2x ,60.3x, 60.4x, 60.5x, 60.6x, 60.96, 60.97- erogati da strutture pubbliche e private accreditate <p>Esclusioni:</p> <ul style="list-style-type: none">- dimissioni da reparti di unità spinale, riabilitazione, lungodegenti, neuroriabilitazione, cure palliative (codici 28, 56, 60, 75, 99)- attesa tra prenotazione e ammissione in ospedale maggiore di 550 giorni
Interventi per tumore maligno del rene	<p>Si considerano i ricoveri:</p> <ul style="list-style-type: none">- programmati- con codice ICD9-CM di diagnosi principale o secondaria di tumore maligno del rene 189.xx, 198.0- con codici ICD9-CM di procedure principali o secondarie 55.4, 55.51, 55.52, 55.54- erogati da strutture pubbliche e private accreditate <p>Esclusioni:</p> <ul style="list-style-type: none">- dimissioni da reparti di unità spinale, riabilitazione, lungodegenti, neuroriabilitazione, cure palliative (codici 28, 56, 60, 75, 99)- attesa tra prenotazione e ammissione in ospedale maggiore di 550 giorni
Interventi di prostatectomia transuretrale per iperplasia benigna	<p>Si considerano i ricoveri:</p> <ul style="list-style-type: none">- programmati- di soggetti di età maggiore o uguale a 18 anni- con codici ICD9-CM di diagnosi principale 600.xx, 601.xx, 602.0x, 602.1x, 602.2x, 788.2x, 788.4x- con codici ICD9-CM di procedure principali o secondarie 60.21, 60.29, 60.96, 60.97- erogati da strutture pubbliche e private accreditate <p>Esclusioni:</p> <ul style="list-style-type: none">- trasferimenti da altra struttura, altro regime o tipologia dello stesso IRC di ricovero- dimissioni da reparti di unità spinale, riabilitazione, lungodegenti, neuroriabilitazione, cure palliative (codici 28, 56, 60, 75, 99)

Ginecologia

Interventi per tumore maligno dell'utero	<p>Si considerano i ricoveri:</p> <ul style="list-style-type: none">- programmati- con codici ICD9-CM di diagnosi principale o secondarie 180.xx, 182.xx- con codici ICD9-CM di procedure principali o secondarie di isterectomia addominale o vaginale da 68.3x a 68.9x- erogati da strutture pubbliche e private accreditate <p>Esclusioni:</p> <ul style="list-style-type: none">- dimissioni da reparti di unità spinale, riabilitazione, lungodegenti, neuroriabilitazione, cure palliative (codici 28, 56, 60, 75, 99)- attesa tra prenotazione e ammissione in ospedale maggiore di 550 giorni
Interventi di isterectomia	<p>Si considerano i ricoveri:</p> <ul style="list-style-type: none">- programmati- di soggetti di età maggiore o uguale a 18 anni- con codici ICD9-CM di procedure principali o secondarie da 68.3x a 68.7x, 68.9x- erogati da strutture pubbliche e private accreditate <p>Esclusioni:</p> <ul style="list-style-type: none">-codici ICD9-CM di diagnosi principali o secondarie: da 179.xx a 184.xx, 869.xx, 233.1x, 233.2x, 233.3x, 236.0x, 236.1x, 236.2x, 236.3x, da 867.4x a 868.00, 868.03, 868.04, 868.09, 868.10, 868.13, 868.14, 868.19, da 879.6x a 879.9x, 906.0x, 908.1x, 908.2x, 939.1x, 947.4x- trasferimenti da altra struttura, altro regime o tipologia dello stesso IRC di ricovero- MDC 14- dimissioni da reparti di unità spinale, riabilitazione, lungodegenti, neuroriabilitazione, cure palliative (codici 28, 56, 60, 75, 99)

Ortopedia

Interventi di sostituzione del ginocchio	<p>Si considerano i ricoveri:</p> <ul style="list-style-type: none">- programmati- di soggetti di età maggiore o uguale a 18 anni- con codice DRG 544 associato a codice ICD9-CM di procedure principali o secondarie di sostituzione del ginocchio 81.54- erogati da strutture pubbliche e private accreditate <p>Esclusioni:</p> <ul style="list-style-type: none">- ricoveri con diagnosi di traumatismo in qualsiasi posizione (codici ICD9-CM 800.xx-959.xx; 996.4x)- trasferimenti da altra struttura, altro regime o tipologia dello stesso IRC di ricovero- dimissioni da reparti di unità spinale, riabilitazione, lungodegenti, neuroriabilitazione, cure palliative (codici 28, 56, 60, 75, 99)
Interventi di sostituzione dell'anca	<p>Si considerano i ricoveri:</p> <ul style="list-style-type: none">- programmati in regime ordinario- di soggetti di età maggiore o uguale a 18 anni- con codice DRG 544 associato a codici ICD9-CM di procedure principali o secondarie di sostituzione di anca 81.51, 81.52- erogati da strutture pubbliche e private accreditate <p>Esclusioni:</p> <ul style="list-style-type: none">- ricoveri con diagnosi di traumatismo in qualsiasi posizione (codici ICD9-CM 800.xx-959.xx)-trasferimenti da altra struttura, altro regime o tipologia dello stesso IRC di ricovero- dimissioni da reparti di unità spinale, riabilitazione, lungodegenti, neuroriabilitazione, cure palliative (codici 28, 56, 60, 75, 99)
Interventi di artroscopia del ginocchio	<p>Si considerano i ricoveri:</p> <ul style="list-style-type: none">- programmati per acuti- di soggetti di età maggiore o uguale a 18 anni- con codici ICD9-CM procedure principali o secondarie di artroscopia del ginocchio 80.26 associato ad un dei seguenti codici procedura in qualsiasi posizione: 80.4x, da 80.6x a 80.9x, da 81.42 a 81.47- erogati da strutture pubbliche e private accreditate <p>Esclusioni:</p> <ul style="list-style-type: none">- trasferimenti da altra struttura, altro regime o tipologia dello stesso IRC di ricovero- dimissioni da reparti di unità spinale, riabilitazione, lungodegenti, neuroriabilitazione, cure palliative (codici 28, 56, 60, 75, 99)

Chirurgia toracica

Interventi per tumore maligno del polmone	<p>Si considerano i ricoveri:</p> <ul style="list-style-type: none">- programmati- con codice ICD9-CM di diagnosi principale o secondaria di tumore maligno del polmone 162.xx- con codici ICD9-CM di procedure principali o secondarie da 32.3x a 32.6x, 32.9x- erogati da strutture pubbliche e private accreditate <p>Esclusioni:</p> <ul style="list-style-type: none">- dimissioni da reparti di unità spinale, riabilitazione, lungodegenti, neuroriabilitazione, cure palliative (codici 28, 56, 60, 75, 99)- attesa tra prenotazione e ammissione in ospedale maggiore di 550 giorni
--	--

Neurochirurgia

Interventi per tumore cerebrale	<p>Si considerano i ricoveri:</p> <ul style="list-style-type: none">- programmati- con codici ICD9-CM di diagnosi principale o secondarie 191.xx, 192.xx, 194.3x, 194.4x, 198.3x, 198.4x, da 225.0x a 225.4x, 225.8x, 225.9x, 227.3x, 227.4x, 237.0x, 237.5x, 239.6x, 239.7x- con codici ICD9-CM di procedure principali o secondarie 01.14, 01.23, 01.25, 01.31, 01.39, 01.5x, 07.5x, 07.6x, 07.72- erogati da strutture pubbliche e private accreditate <p>Esclusioni:</p> <ul style="list-style-type: none">- dimissioni da reparti di unità spinale, riabilitazione, lungodegenti, neuroriabilitazione, cure palliative (codici 28, 56, 60, 75, 99)- attesa tra prenotazione e ammissione in ospedale maggiore di 550 giorni
--	--